2024. 06.

대학혁신지원사업 미래교육환경구축(유아,미용)

- 설 계 도 면 -

KWANGJU WOMEN'S UNIVERSITY

광주여자대학교 시설관리팀
광주광역시 광산구 광주여대길40
TEL 062.950.3515. / FAX 062.950.3917.

2023. 12.

대학혁신지원사업 미래교육환경구축(유아,미용)

- 설 계 도 면 -
(유아교육과)

KWANGJU WOMEN'S UNIVERSITY

광주여자대학교 시설관리팀
광주광역시 광산구 광주여대길40
TEL 062.950.3515. / FAX 062.950.3917.

건축일반사항

SCALE = NONE

■ 건축일반사항

1. 설계도면에 표현이 없는 부분은 표준설계 및 시방서를 기준으로 시공한다.
2. 경미한변경 및 설계변경시 건축주는 설계자와 감리자와 협의후 적법한 절차대로 진행한다.
3. 건축주와 시공자는 반드시 건축허가에 따른 준수사항을 지켜야 한다.
4. 착공전 건축허가표지판 설치후 시공해야 한다.
5. 건축주는 사용검사를 득한 후 입주해야 한다.
6. 층고는 별도로 표기된 경우를 제외하고, 하층 슬래브 상단선에서 상층 슬래브 상단선까지의 치수이다.
(단, 최상층(지붕층), PIT 및 도포식 바닥마감의 층 경우, 슬래브 상단을 기준으로 한다.)
6. 천장고는 별도의 표기가 없는 경우, 각실의 바닥 마감상단선부터 천장 마감하단선까지로 본다.
(단, 천장이 없는 경우는 천장고의 표기를 하지 않는다.)
7. 모든 구조재의 치수는 구조도 치수 기준이며, 건축도와 상이한 구조도의 경우, 시공자는 반드시 감독관 또는 설계자와 협의, 확인 후 시공하여야 한다.
8. 조적벽의 개구부 폭이 900이상인 경우, 상부에 인방보를 설치한다.
9. 별도의 표기가 없는 조적조 간막이벽의 경우, 슬래브와 보하부까지 시공한다.
10. 모든 벽체의 덩트 또는 배관 통과 부분은 반드시 백업재와 용도에 맞는 실런트를 이용하여 빈틈없이 시공한다.
11. 슬래브에 설치되는 모든 설비용(FCU, 화장실, 설비덕트 등) 슬리브는 시공전 위치와 개소 등을 확인하고 감리자의 확인을 받아야 한다.
12. FCU 커버는 시공전 형태, 색상과 설치상세에 대한 현장도면을 작성하여 감리자의 승인을 득한 후 시공한다.
13. 한전맨홀, 통신맨홀, 우수, 우수, 상수, 가스맨홀, 연결송수관, 접지봉 등의 정확한 위치와 상세는 현장도면을 작성하여 감리자의 승인을 받고 시공한다.
14. 기계실, 전기실, 발전기실 내의 장비기초는 현장도면을 작성한 후 감리자의 승인을 득한 후 시공한다.
15. 별도의 표기가 없는 옥탑층과 옥탑지붕에 설치되는 굴뚝과 배기팬 등은 기계도면을 참고하여 현장도면 작성 후 감리자의 승인 후 시공한다.
16. 석재공사의 경우 시공사의 돌나누기, 부재크기와 접합상세 등의 현장도면을 작성하여 감리자의 승인을 득한 후 시공한다.
(단, 석재종류의 변경시 설계자와 반드시 협의, 확인 후 시공한다.)
17. 소화전, 피난유도등, 스위치박스, 전화/OA등의 캐비닛 및 기타 아웃렛 등의 벽체에 노출된 모든 기계, 전기설비는 실내전개도를 작성한 후 감리자의 확인을 득한 후 시공한다.
18. 타일 시공실(특히 화장실/욕실 등)의 경우 각실별 현장도면을 작성하여 감리자의 승인을 득한 후 시공한다.
그리고 상기실 중 바닥드레인이 필요한 경우, 현장도면에서 정확한 위치를 확인한 후 시공한다.
19. 각종 배관과 덩트용 구조 개구부는 현장도면 작성 후 감독관의 승인 후 시공한다.
(단, 층간방화구획에 지장이 없도록 별도의 조치를 한다.)
20. 콘크리트 타설 전 압축강도 테스트 또는 슬럼프 테스트를 시행한 후 시공한다.

■ 사용승인 준비사항

- 1.1 관계 감독관 입회하여 기계천공한다.
- 1.2 상하수도 설비공사 면허를 받은자가 시공(착공전 선정)하며, 퇴메우기전에 감리자의 검사 실시한다.
- 1.3 준공시 첨부 - 설비업 면허사본, 배수설비시공확인서, 접합부 연결사진(전,중,후)
- 1.4 공동하수도 기계천공사진, 분기구 설치사진, 하수관접합부위 원,근거리사진, 복구완료된 사진을 제출하여야 하며, 우수관과 우수관은 별도 사진 촬영함.
- 1.5 시공자는 사용검사 전까지 사진(2부씩)을 감리자에게 제출하여야 한다.
- 1.6 시공자는 정확조 변경시 정확조 설치 변경 신고를 한 뒤 설치하여야 한다.
2. 도로굴착 , 보차도 점용, 주차장& 조경, 각종 슬라브 철근배근 공사시 감리자의 확인을 받고, 시공자는 전,중,후 사진을 촬영하고, 사용검사 전 감리자에게 제출한다.
3. 모든 제출 사진은 시공 전,중,후 촬영하고, 날짜가 나와야 한다.
4. 사용검사전 건물 번호판을 제작, 부착후 부착사진 2매, 주차장 설치사진을 제출하여야 한다.
5. 시공자는 사용검사 예정일 (최소)한달전에 감리자와 협의하여 준공서류를 준비한다.

■ 용어 해설

영어약어	영어표기	한글표기	영어약어	영어표기	한글표기
Ø	AT	간격	N	NORTH	북쪽
A.D.	AIR DUCT SHAFT	에어덕트샤프트	N.I.C.	NOT IN CONTRACT	별도공사
BD.	BOARD	보드(판)	NO.	NUMBER	번호
CH.	CHIMNEY	굴뚝	N.T.S	NOT TO SCALE	축척없음
C.H.	CEILING HEIGHT	천장고	O.A.	AIR	급기
C.J.	CONTROL JOINT	신축줄눈	O.C.	ON CENTER	중심선간격
C.L.	CENTER LINE	중심선	OFF.	OFFICE	사무실
D	DEPTH	깊이	PC.(PC)	PRECAST CONCRETE	프리캐스트
D.C.(DC)	DUST CHUTE	더스트슈트	PL.	PLATE	철판
DIA.(Ø)	DIAMETER	직경	P.S.(M.P.S.)	PIPE SPACE	배관공간
DN.(DN)	DOWN	내림	PVC.	POLY VINYL CHLORIDE	염화비닐
DWG.	DRAWING	도면	R	RISER/RADIUS	체판높이/반경
E	EAST	동쪽	R.C.	REINFORCED CONCRETE	철근콘크리트
EA.	EACH	각각	R.D.	ROOF DRAIN	지붕드레인
E.A.	EXHAUSTED AIR	배기	REF.	REFERENCE	참고
E.J.	EXPANSION JOINT	팽창줄눈	REFR.	REFREGERATOR	냉장고
EL.	ELEVATION	승강기	REV.	REVISED	수정
ENT.	ENTRANCE	출입구	S	SOUTH	남쪽
E.P.S.	ELECTRIC PIPE SPACE	전기배관구	S.F.L.(SL)	STRUCTURE FINISH LEVEL	구체바닥레벨
EQ.(EQ)	EQUAL	같은간격	SHT.	SHEET	시트
ESCAL.	ESCALATOR	에스컬레이터	SIM.	SIMILAR	유사
EV.	ELEVATOR	엘리베이터	SQ.	SQUARE	정방형
EXT.	EXTERIOR	외부	SST(SST'L)	STAINLESS STEEL	스테인레스스틸
F.B.(FB)	FLAT BAR	평철	STL.(ST'L)	STEEL	철
F.C.U.	FAN COIL UNIT	팬코일유니트	SW.	SWITCH	스위치
F.D.	FLOOR DRAIN	바닥드레인	T	TREAD	발판
F.F.L.(FL)	FINISHED FLOOR LEVEL	마감레벨	TEL.	TELEPHONE	전화
F.H.C.	FIRE HOSE CABINET	옥내소화전	THK.	THICKNESS	두께
GALV.	GALVANIZED	아연도금	T.V.(TV)	TELEVISION	텔레비전
G.L.(GL)	GROUND LEVEL	지반표고	TYP.	TYPICAL	공통
H(HGT.)	HEIGHT	높이	U(UP)	UP	오름
INT.	INTERIOR	내부	VAR.	VARIOUS	변화치수
JAN.	JANITOR	청소실	W	WIDTH/WEST	폭/서쪽
KIT.	KITCHEN	주방	W/	WITH	포함
L	LENGTH	길이	W.C.	WATER CLOSET	화장실
LAV.	LAVATORY	세면대	W.M.	WIRE MESH	와이어메쉬
MAX.	MAXIMUM	최대	W.P.	WORKING POINT	기준점
MEZZ.	MEZZANINE	중층	W.T.	WOMEN'S TOILET	여자화장실
M.H.(MH)	MANHOLE	맨홀			
MIN.	MINIMUM	최소			
MISC.	MISCELLANEOUS	잡철			
M.T.	MEN'S TOILET	남자화장실			

■ 도면 기호 안내

1. 도면 번호 표기
A - 001
(설계구분) (도면번호)
A - 건축 I - 인테리어 C - 토목(흙막이)
S - 구조 L - 조경
M - 기계 MF - 기계방재
E - 전기 EF - 전기방재
2. 평면도 재료구분
 벽돌

특기사항	NO	DATE	REVISION DESCRIPTION	DRWN	CHK'D	APPD	PROJECT NAME			DRAWING NAME	
							설계명	주최명	도면명		
							대학혁신지원사업 미래교육 환경 구축(유아,미용)	KWANGJU WOMEN'S UNIVERSITY	건축일반사항		
							APPROVED BY 승인 광주여자대학교 시설관리팀	CHECKED BY 검토 광주여자대학교 시설관리팀	DRAWN BY 제도 광주여자대학교 시설관리팀	SCALE 축척 NONE	DRAWING NO. 도면번호 A-101
							광주여자대학교 광주광역시 광안구 갈매리대길40 TEL. 062. 950. 3515 / FAX. 062. 950. 3917			DATE 날짜 2024.06.	

무등관-유아교육학과

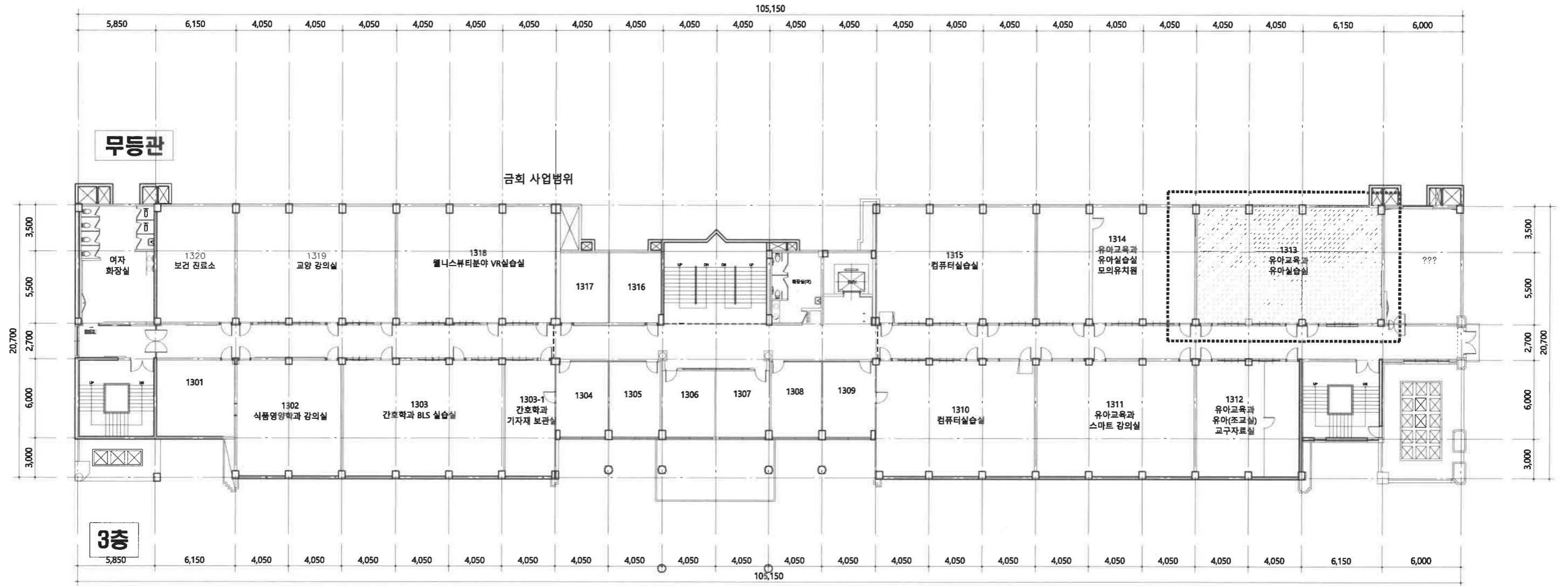

무등관 3층평면도(변경전)
축척 1/300(A3)

특기사항	NO	DATE	REVISION DESCRIPTION	DRWN	CHK'D	APPD	PROJECT NAME 설계명	KWANGJU WOMEN'S UNIVERSITY	DRAWING NAME 도면명
							대학혁신지원사업 미래교육 환경 구축(유아,미용)		무등관 3층평면도(변경전)
	APPROVED BY 승인	CHECKED BY 검토	DRAWN BY 제도				광주여자대학교 시설관리팀	광주여자대학교 광주광역시 광산구 광주여자대길40 TEL. 062.950.3515 / FAX. 062.950.3917	SCALE 축척
	광주여자대학교 시설관리팀	광주여자대학교 시설관리팀	광주여자대학교 시설관리팀				광주여자대학교 시설관리팀	2024.06.	DRAWING NO. 도면번호
									A-200

변경 전

1313강의실:128.25m ²	CH:2,700(천정고)	1313호
천정	1. 기존천정철거(천장 합판 및 철선 볼트제거 포함) 2. 노출천장 설치	
벽체	1. 기존 마감면 정리 위MDF위인테리어필름(방염) 2. 65스터드벽체 위 9.5T 석고보드 1겹 위 흡음 라인타공판 설치	
바닥	1. 기존 인조석물갈기 바탕면 정리	
기타	1. 기존 블라인드 철거 2. 기존 기자재(책상,의자,책장) 이동 및 철거 폐기 3. 빔프로젝트 및 전자교탁 이동 4. 내부 칠판,게시판 철거 5. 기존 냉난방기 위치이동	

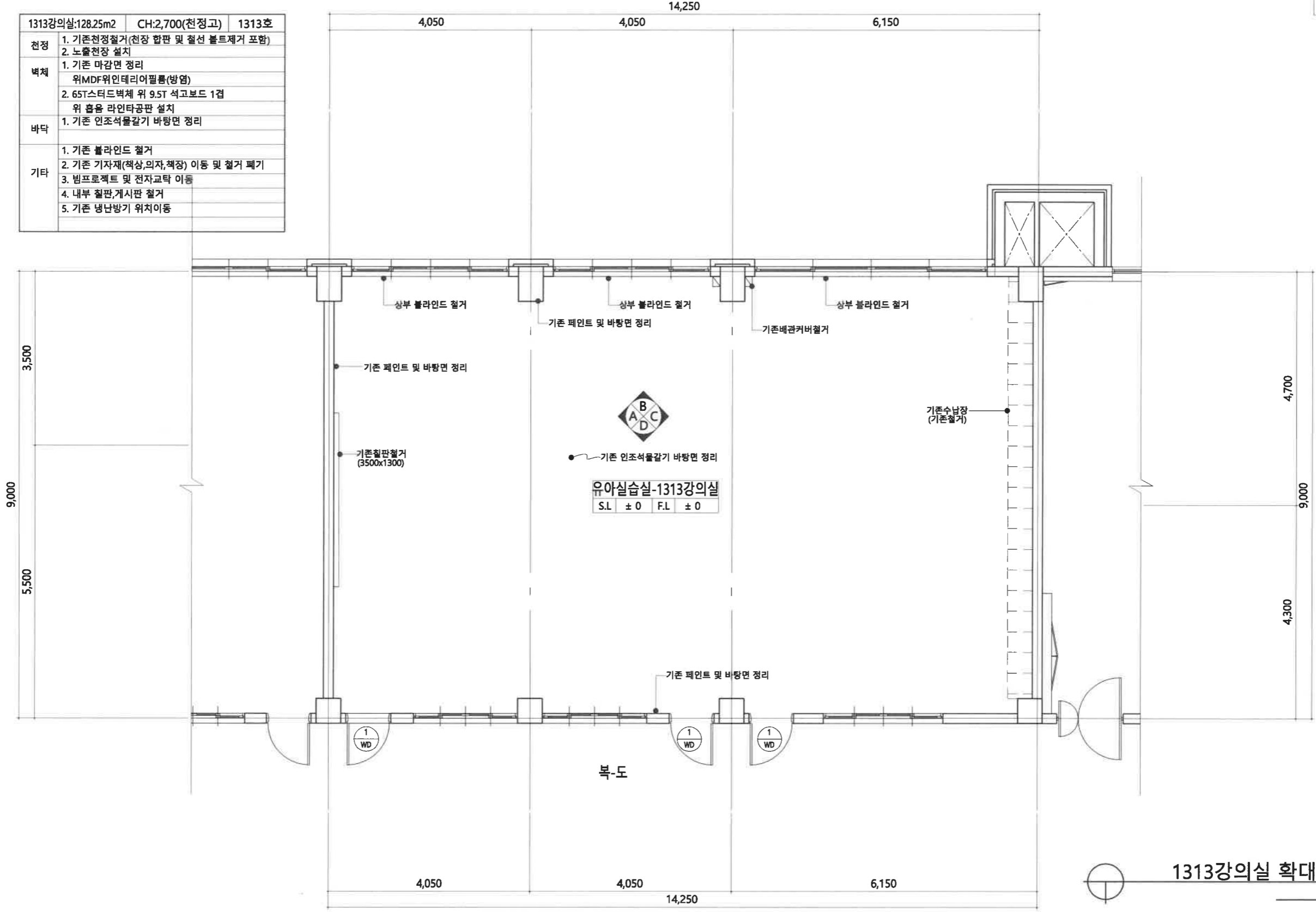

면적(M2): 128.25
면적(PY): 38.80

1313강의실 확대평면도(변경전)
축척 1/80(A3)

특기사항	NO	DATE	REVISION DESCRIPTION	DRWN	CHK'D	APPD	PROJECT NAME 설계명 대학혁신지원사업 미래교육 환경 구축(유아,미용)	KWANGJU WOMEN'S UNIVERSITY	DRAWING NAME 도면명 1313강의실 확대평면도(변경전)	
							APPROVED BY 승인 광주여자대학교 시설관리팀		CHECKED BY 검토 광주여자대학교 시설관리팀	DRAWN BY 제도 광주여자대학교 시설관리팀
									DATE 날짜 2024.06.	

광주여자대학교
광주광역시 광산구 광주여대길40
TEL. 062. 950. 3515 / FAX 062. 950. 3917

변경전

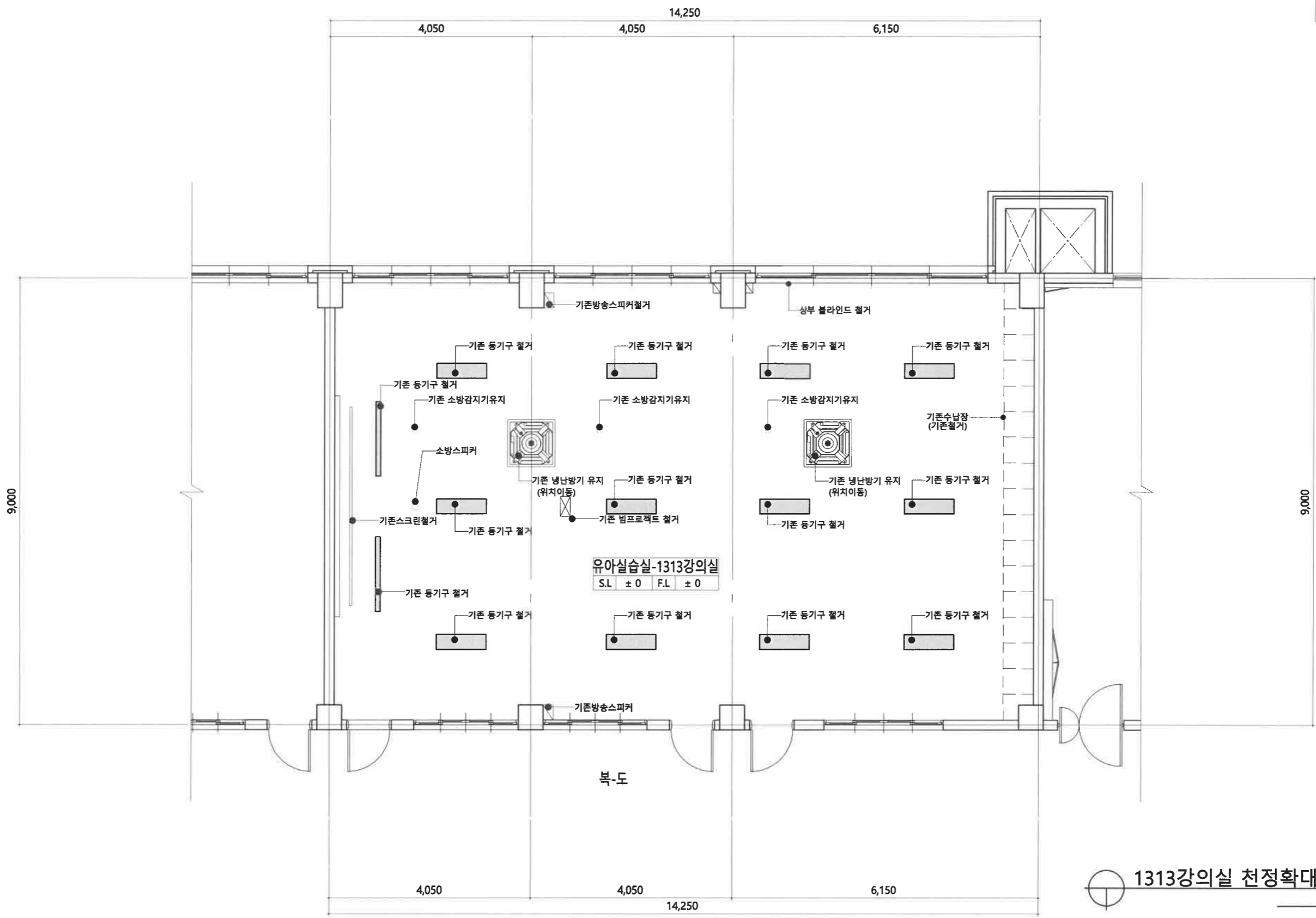

면적(M2): 128.25
면적(PY): 38.80

1313강의실 천정확대평면도(변경전)
축척 1/80(A3)

특기사항	NO	DATE	REVISION DESCRIPTION	DRWN	CHK'D	APPD	PROJECT NAME 설계명 대학혁신지원사업 미래교육 환경 구축(유아,미용)	KWANGJU WOMEN'S UNIVERSITY	DRAWING NAME 도면명 1313강의실 천정확대평면도(변경전)
							APPROVED BY 승인 광주여자대학교 시설관리팀		CHECKED BY 검토 광주여자대학교 시설관리팀
							DRAWN BY 제도 광주여자대학교 시설관리팀	SCALE 축척 1/80 (A3)	DATE 날짜 2024.06.

광주여자대학교
광주광역시 광진구 광주여성대길40
TEL. 062. 950. 3515 / FAX. 062. 950. 3917

변경전

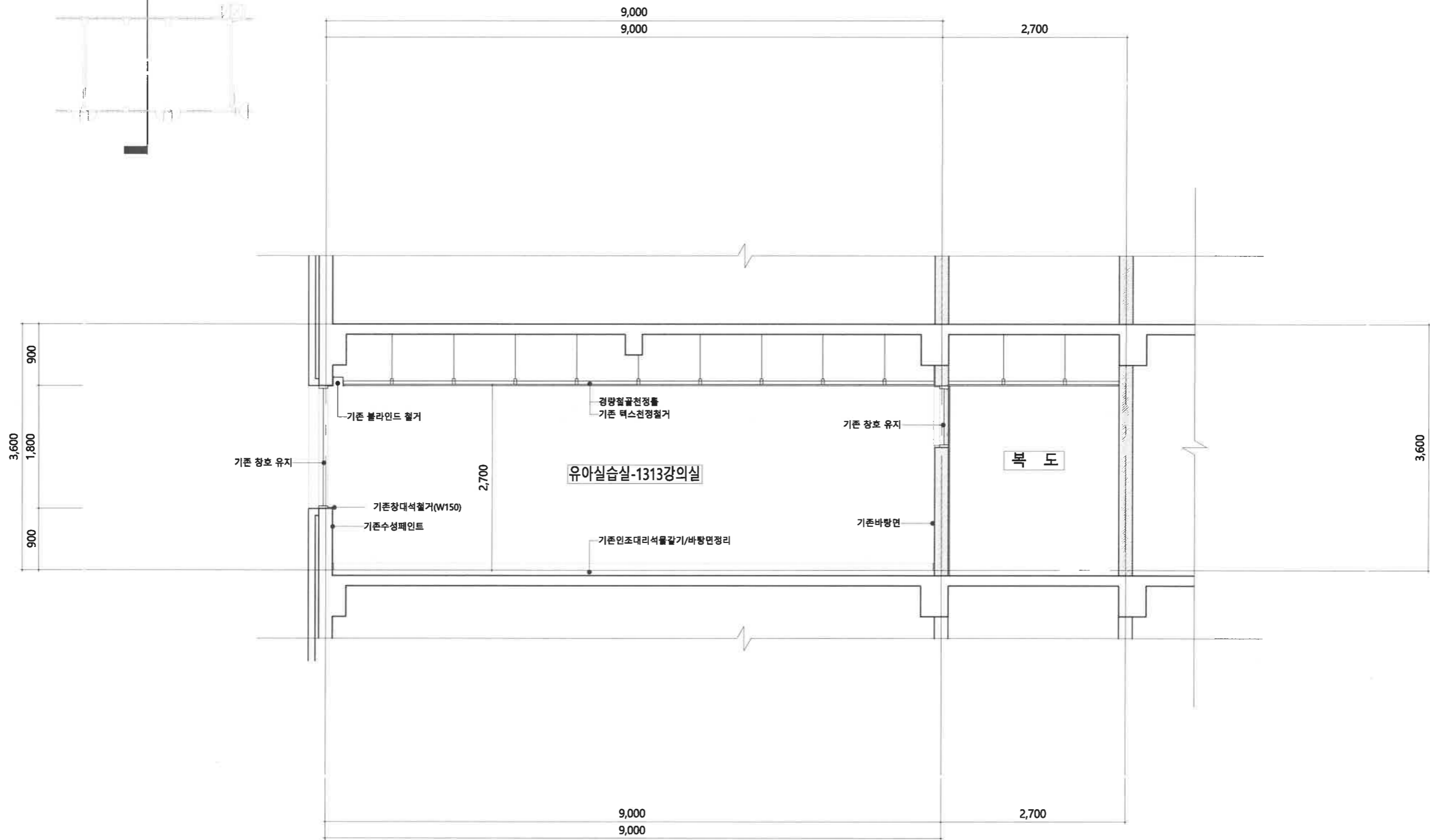

주 단 면 도 -1 (변경전)
축척 1/60(A3)

특기사항	NO	DATE	REVISION DESCRIPTION	DRWN	CHK'D	APPD	PROJECT NAME 설계명 대학혁신지원사업 미래교육 환경 구축(유아,미용)	KWANGJU WOMEN'S UNIIVERSITY	DRAWING NAME 도면명 주 단 면 도 -1 (변경전)
							APPROVED BY 승인 광주여자대학교 시설관리팀		CHECKED BY 검토 광주여자대학교 시설관리팀
							DRAWN BY 제도 광주여자대학교 시설관리팀	SCALE 축척 1/60 (A3)	DATE 날짜 2024.06.

광주광역시 광신구 광주여자대학교
TEL. 062. 950. 3515 / FAX. 062. 950. 3917

변경전

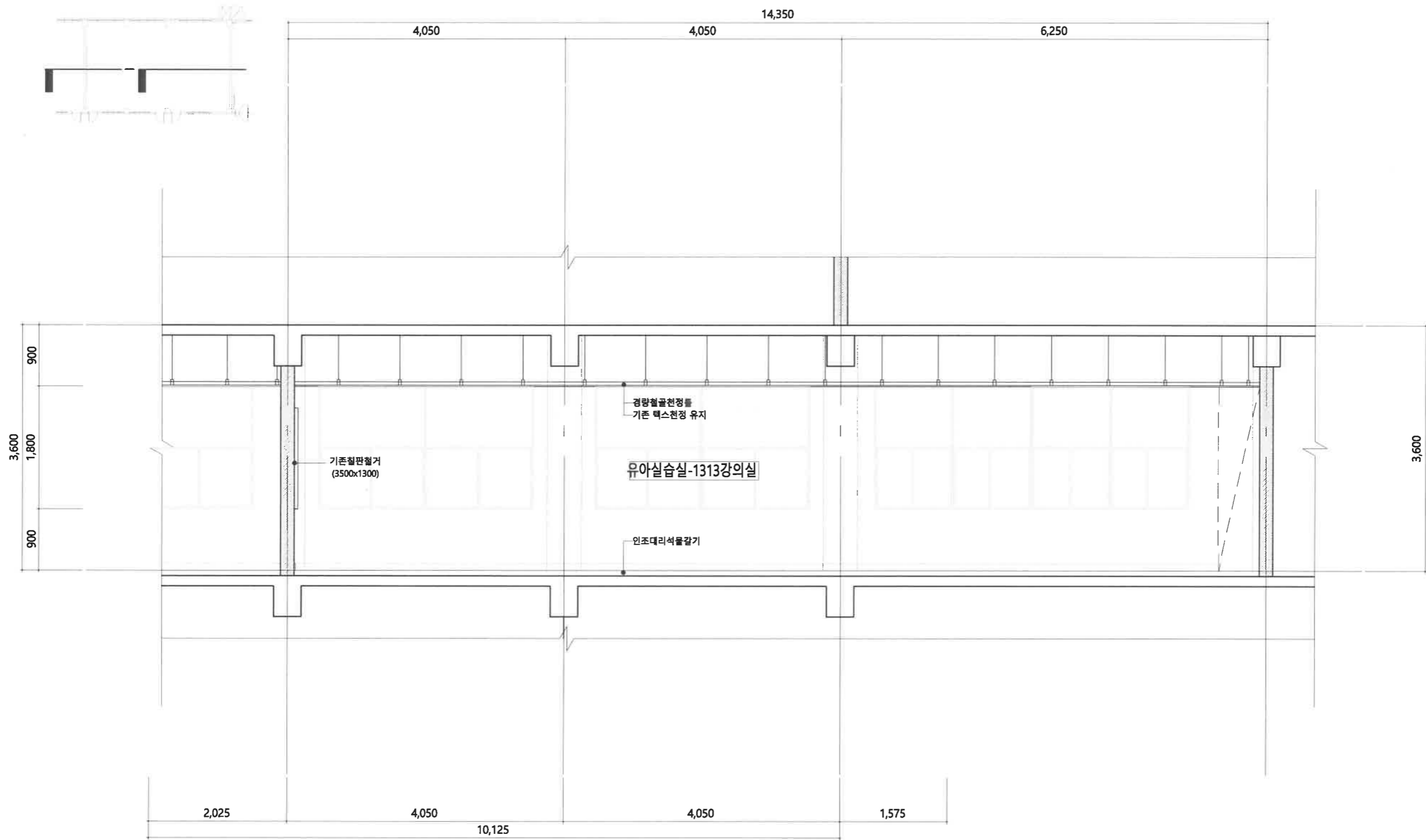

주 단 면 도 -2 (변경전)
축척 1/60(A3)

특기사항	NO	DATE	REVISION DESCRIPTION	DRWN	CHK'D	APPD	PROJECT NAME 설계명 대학혁신지원사업 미래교육 환경 구축(유아,미용)	KWANGJU WOMEN'S UNIVERSITY	DRAWING NAME 도면명 주 단 면 도 -2 (변경전)		
							APPROVED BY 승인 광주여자대학교 시설관리팀		CHECKED BY 검토 광주여자대학교 시설관리팀	DRAWN BY 제도 광주여자대학교 시설관리팀	SCALE 축척 1/60 (A3)
									광주여자대학교 광주광역시 광안구 광주여자대학교 TEL. 062. 950. 3515 / FAX. 062. 950. 3917	DATE 날짜 2024.06.	

"A"방향 전개도

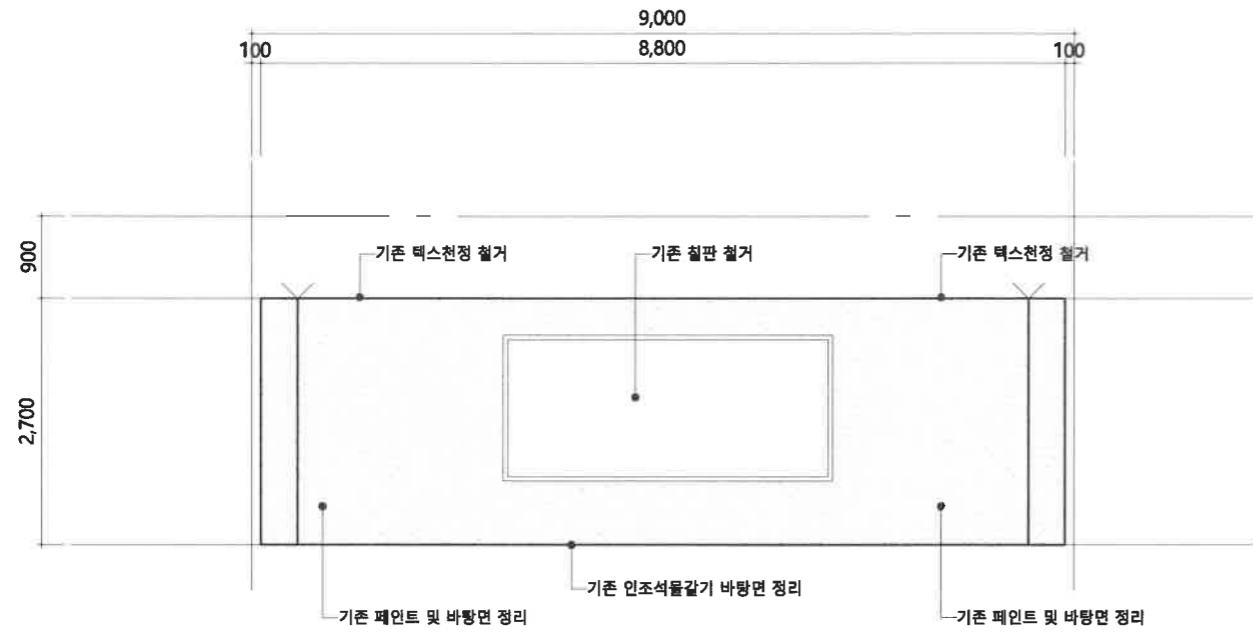

"B"방향 전개도

변경 전

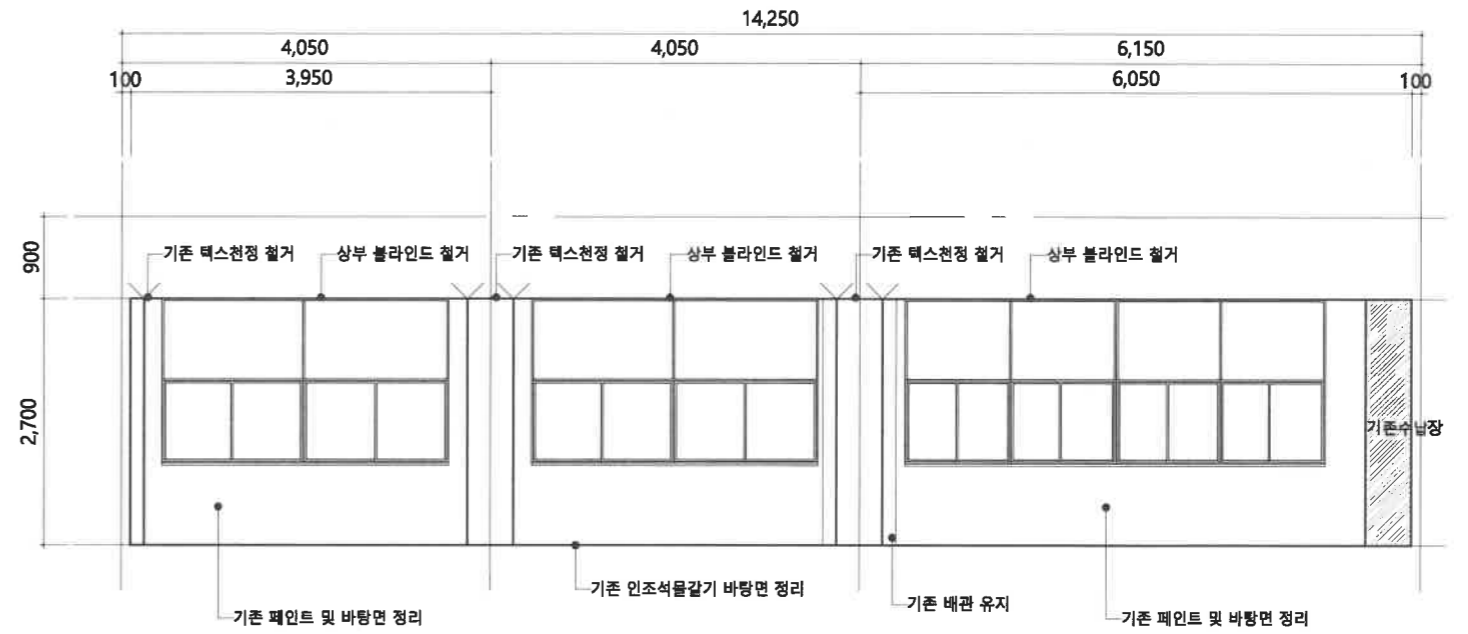

"C"방향 전개도

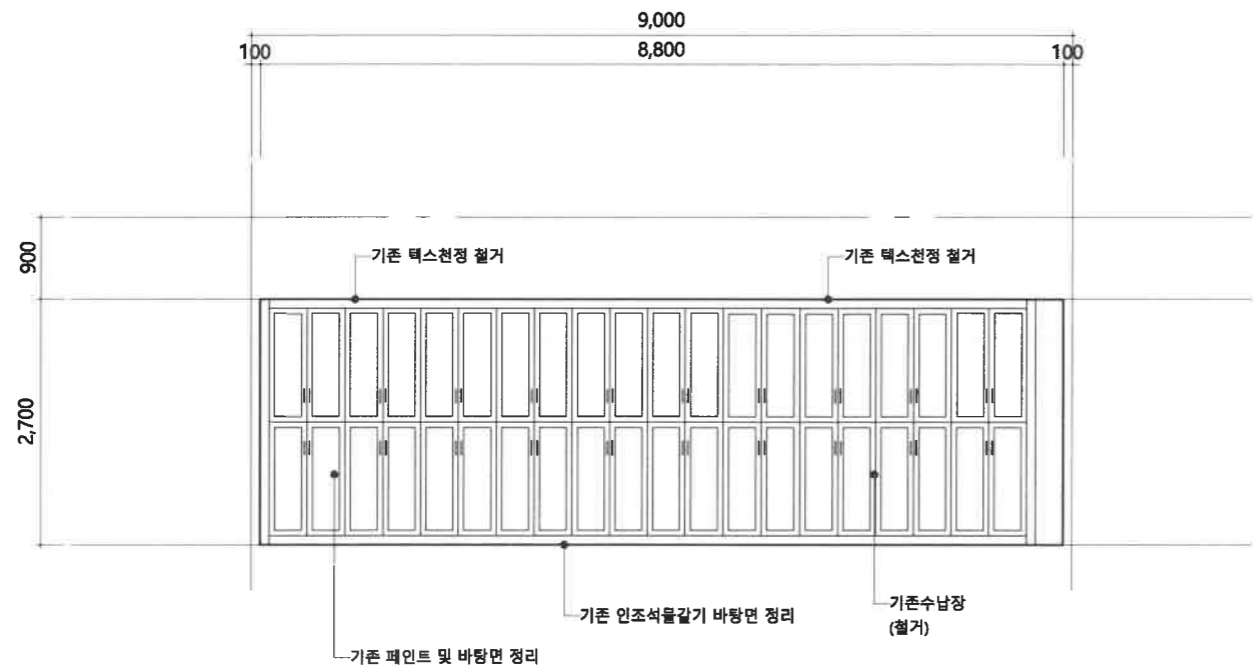

"D"방향 전개도

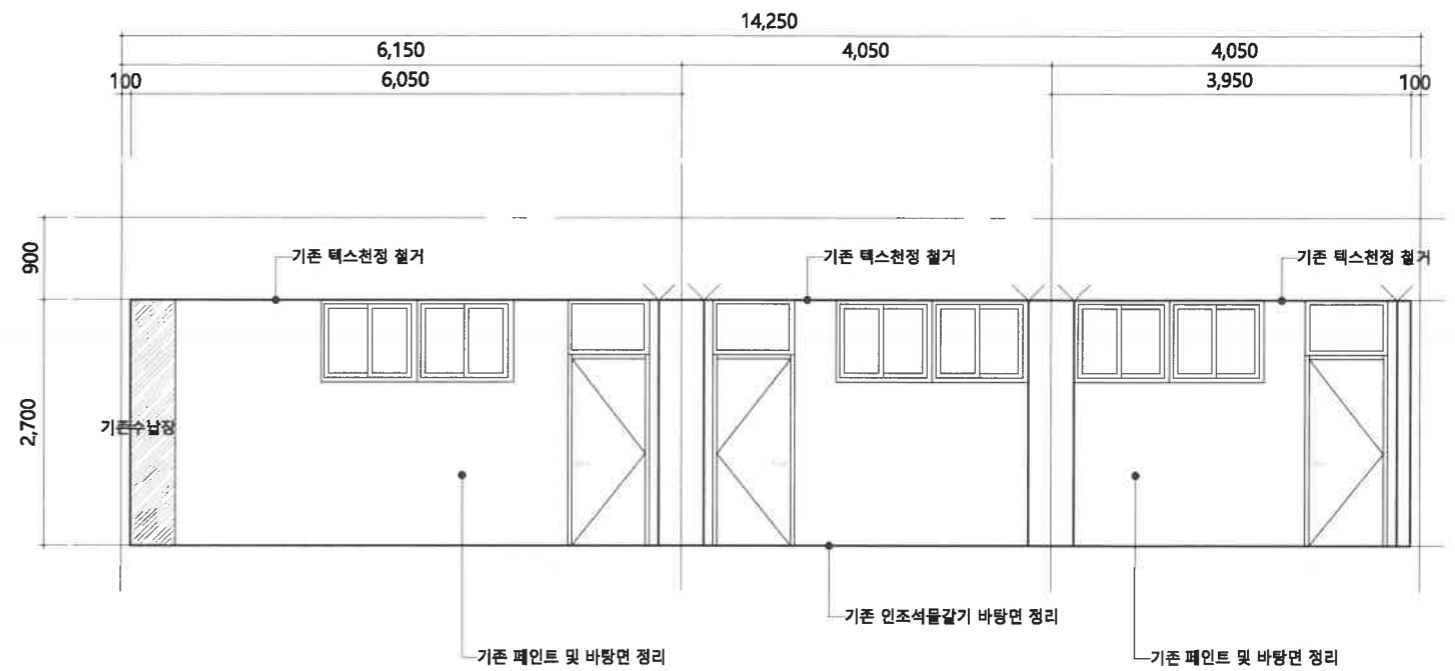

특기사항

NO	DATE	REVISION DESCRIPTION	DRWN	CHK'D	APPD

PROJECT NAME
설계명 대학혁신지원사업 미래교육 환경 구축(유아,미용)

APPROVED BY
승인 공주여자대학교 시설관리팀

CHECKED BY
검토 공주여자대학교 시설관리팀

DRAWN BY
제도 공주여자대학교 시설관리팀

KWANGJU WOMEN'S UNIVERSITY

DRAWING NAME 도면명 벽면전개도 (변경전)	
SCALE 축척 1/80 (A3)	DRAWING NO. 도면번호 A-205
DATE 날짜 2024.06.	

공주여자대학교
공주광역시 공산구 공주여자대길40
TEL. 062. 950. 3515 / FAX. 062. 950. 3917

변경 후

1313강의실:128.25m ²	CH:2,700(천정고)	1313호
천정	1. 기존 마감면 면정리 후 친환경수성페인트2회 2. 우물천장 설치	
벽체	1. 45x45@450 목재를 위 석고보드 1겹 위 흡음라인타공판(방염)	
바닥	1. 3T 데코타일 설치(200X1000)	
기타	1. 방염 폼비 블라인드 설치 2. 냉난방기 신설 3. 강화유리 질판 설치	

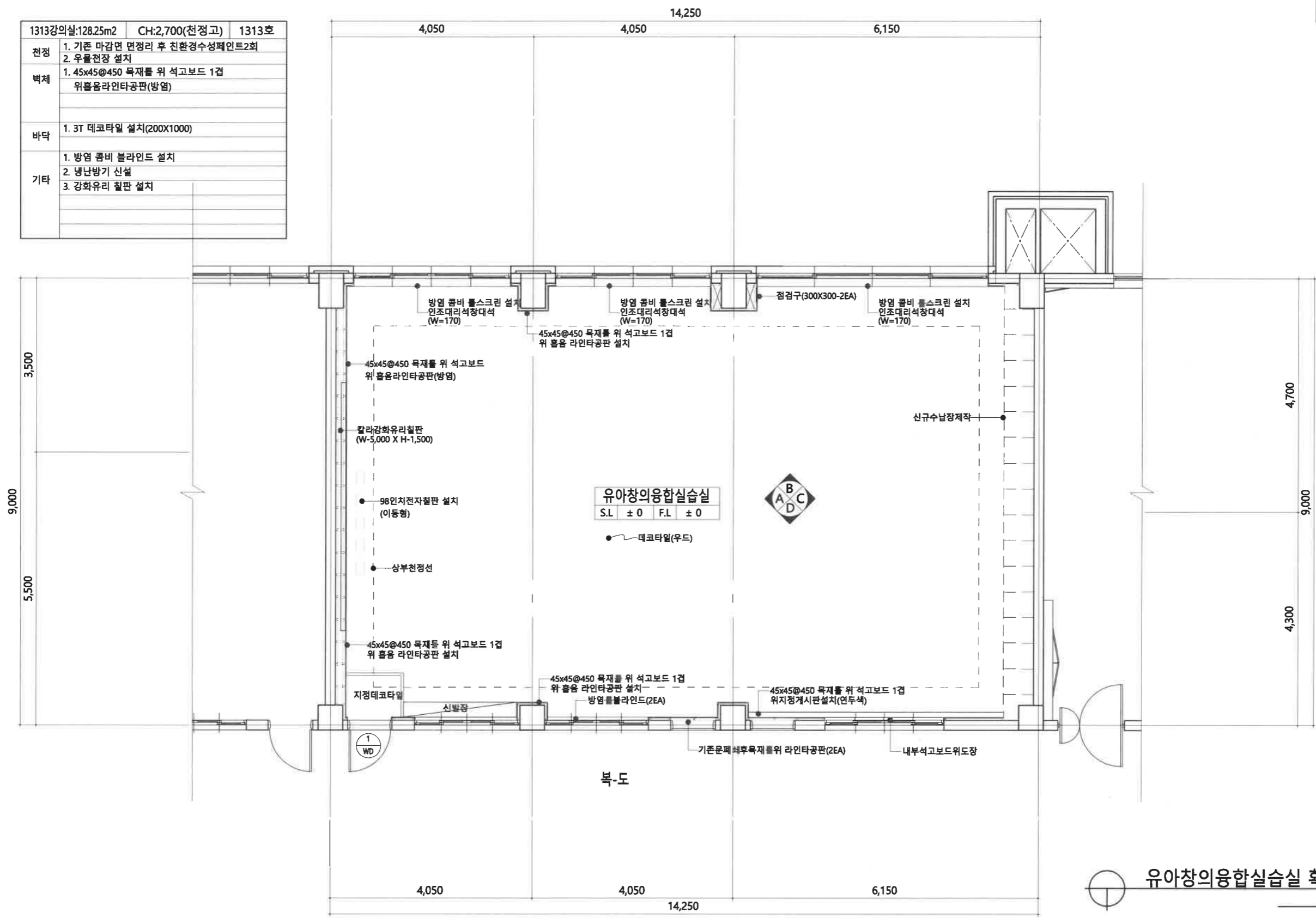

면적(M2): 128.25
면적(PY): 38.80

유아창의융합실습실 확대평면도(변경후)
축척 1/80(A3)

특기사항	NO	DATE	REVISION DESCRIPTION	DRWN	CHK'D	APPD	PROJECT NAME 설계명	DRAWING NAME 도면명
							대학혁신지원사업 미래교육 환경 구축(유아,미용)	
							APPROVED BY 승인 광주여자대학교 시설관리팀	SCALE 축척 1/80 (A3)
							CHECKED BY 검토 광주여자대학교 시설관리팀	DRAWING NO. 도면번호 A-301
							DRAWN BY 제도 광주여자대학교 시설관리팀	DATE 날짜 2024.06.
							광주여자대학교 광주광역시 광진구 광주여대길40 TEL. 062. 950. 3515 / FAX. 062. 950. 3977	

변경 후

1313강의실:128.25m ²	CH:2,700(천정고)	1313호
천정	1. 기존 마감면 면정리 후 친환경수성페인트2회 2. 우물천장 설치	
벽체	1. 30x30@450 목재틀 위 석고보드 1겹 위MDF위인테리어필름(방염) 2. 65T스터드벽체 위 9.5T 석고보드 1겹 위 흡음 라인타공판 설치	
바닥	1. 3T 데코타일 설치	
기타	1. 방염 콘비 블라인드 설치 2. 냉난방기 신설 3. 강화유리 질판 설치	

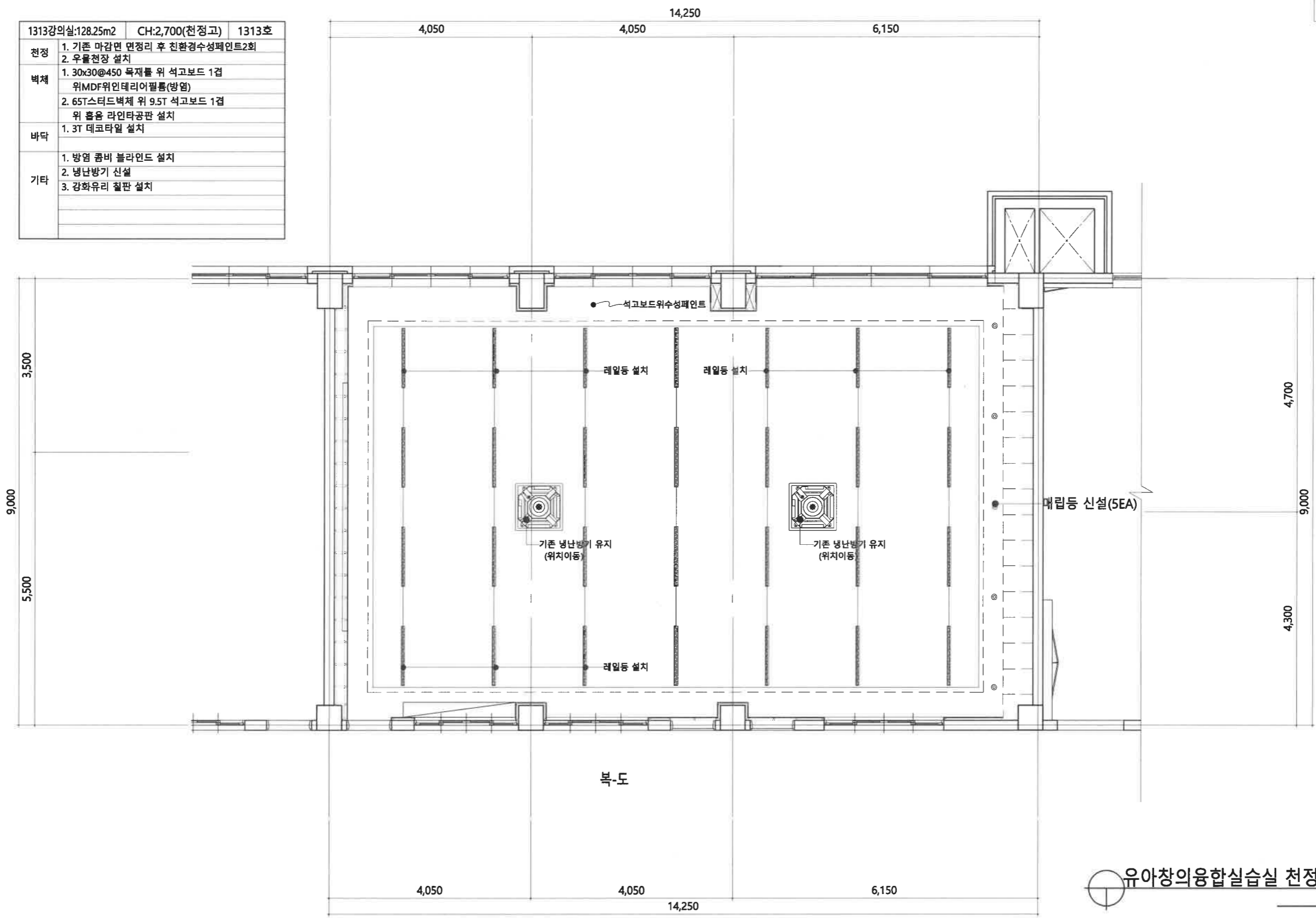

유아창의융합실습실 천정확대평면도(변경후)
축척 1/80(A3)

특기사항	NO	DATE	REVISION DESCRIPTION	DRWN	CHK'D	APPD	PROJECT NAME 설계명	KWANGJU WOMEN'S UNIVERSITY	DRAWING NAME 도면명
							대학혁신지원사업 미래교육 환경 구축(유아,미용)		유아창의융합실습실 천정확대평면도(변경후)
	APPROVED BY 승인	CHECKED BY 검토	DRAWN BY 제도				공주여자대학교 공주광역시 공산구 공주여대길40 TEL. 062. 950. 3515 / FAX. 062. 950. 3977	SCALE 축척	DRAWING NO. 도면번호
	공주여자대학교 시설관리팀	공주여자대학교 시설관리팀	공주여자대학교 시설관리팀				공주여자대학교 공주광역시 공산구 공주여대길40 TEL. 062. 950. 3515 / FAX. 062. 950. 3977	1/80 (A3)	A-302
								DATE 날짜	
								2024.06.	

변경 후

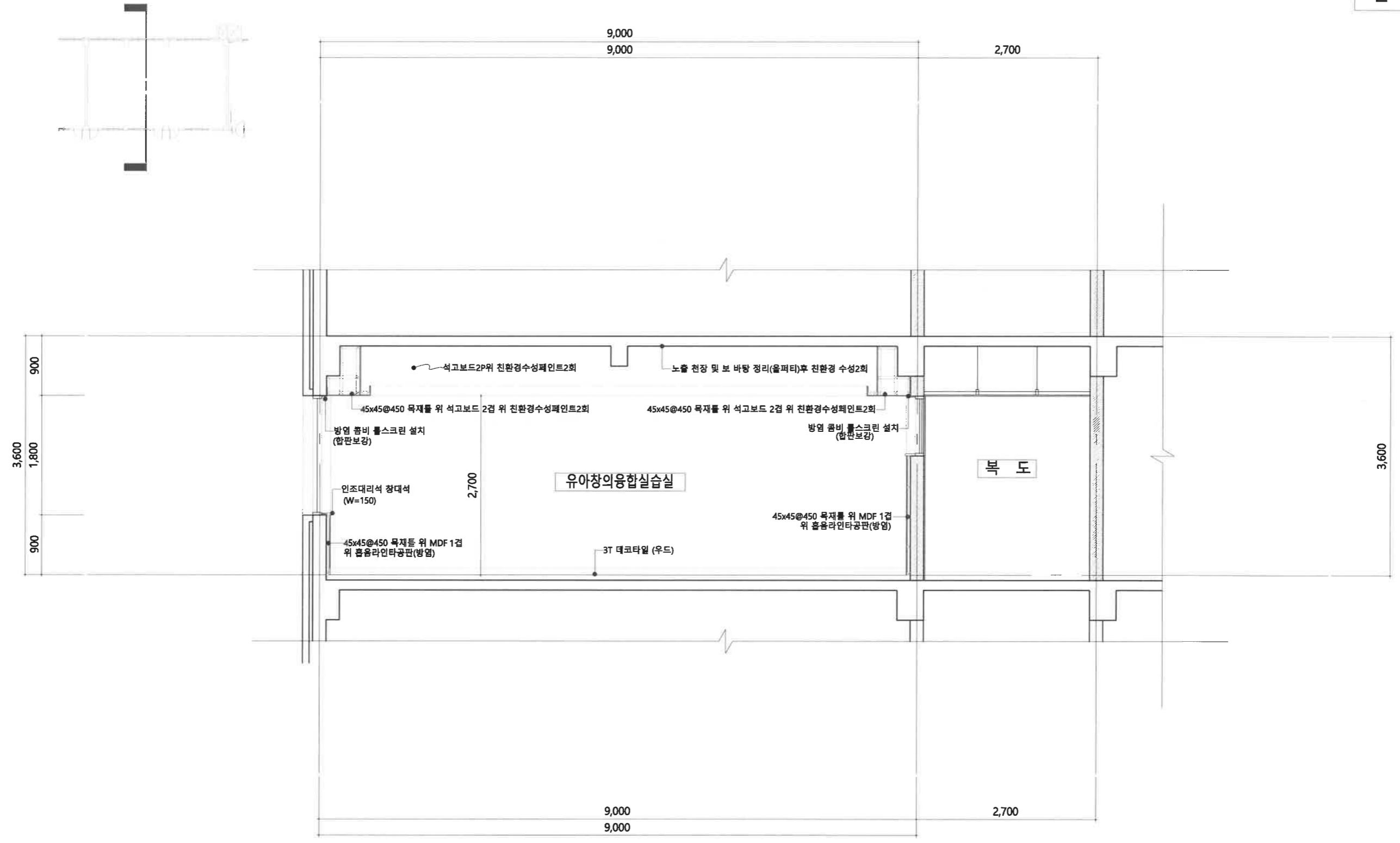

주 단 면 도 -1 (변경후)
축척 1/60(A3)

특기사항	NO	DATE	REVISION DESCRIPTION	DRWN	CHK'D	APPD	PROJECT NAME 설계명 대학혁신지원사업 미래교육 환경 구축(유아,미용)	KWANGJU WOMEN'S UNIVERSITY	DRAWING NAME 도면명 주 단 면 도 -1 (변경전)
							APPROVED BY 승인 광주여자대학교 시설관리팀		CHECKED BY 검토 광주여자대학교 시설관리팀
							DRAWN BY 제도 광주여자대학교 시설관리팀		SCALE 축척 1/60 (A3)
									DATE 날짜 2024.06.

광주여자대학교
광주광역시 광산구 광우대길40
TEL. 062. 950. 3515 / FAX 062. 950. 3917

변경 후

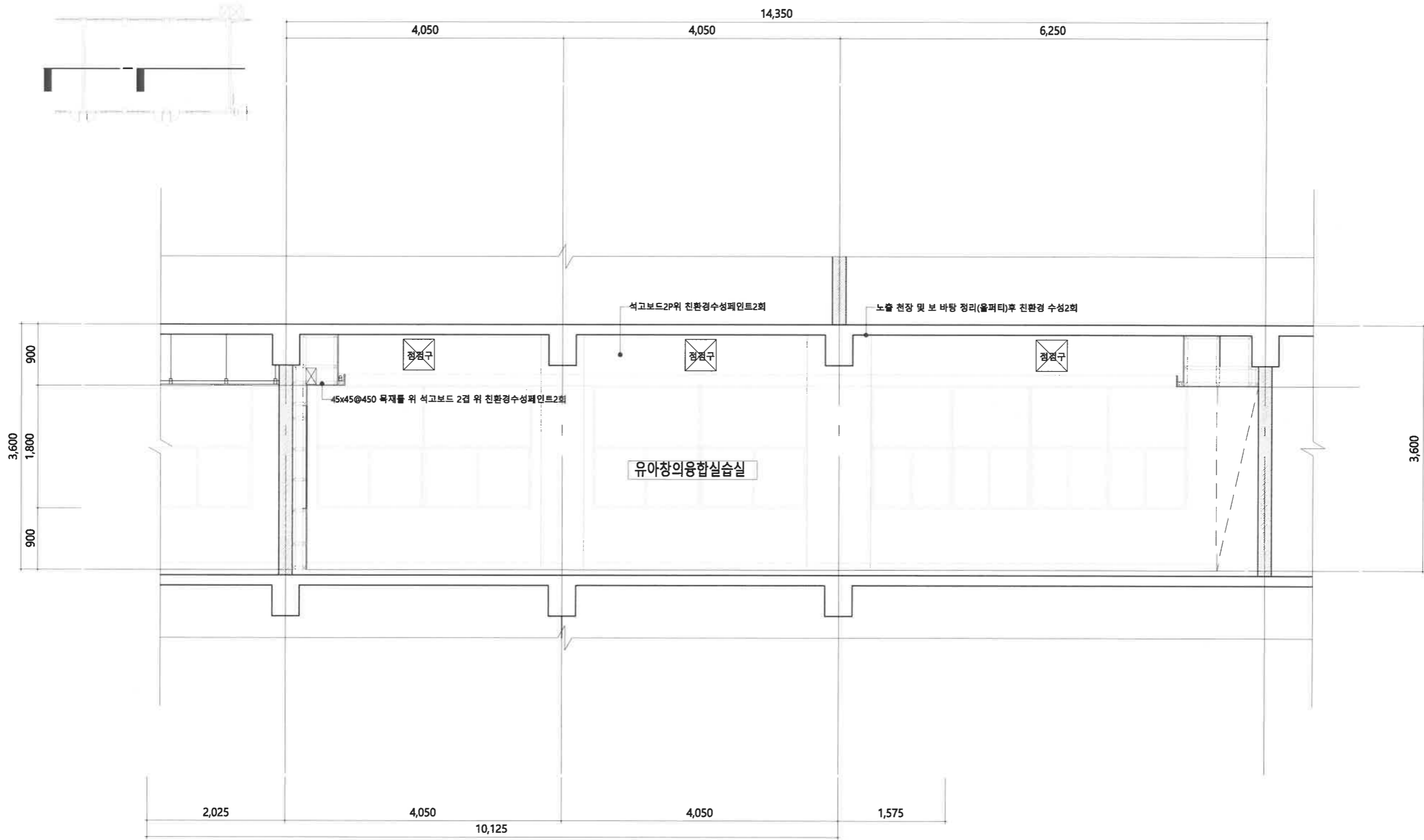

주 단 면 도 -2 (변경후)
축척 1/60(A3)

특기사항	NO	DATE	REVISION DESCRIPTION	DRWN	CHK'D	APPD	PROJECT NAME 설계명 대학혁신지원사업 미래교육 환경 구축(유아,미용)	KWANGJU WOMEN'S UNIVERSITY	DRAWING NAME 도면명 주 단 면 도 -2 (변경전)
							APPROVED BY 승인 광주여자대학교 시설관리팀		CHECKED BY 검토 광주여자대학교 시설관리팀
							SCALE 축척 1/60 (A3)		DATE 날짜 2024.06.

광주여자대학교
광주광역시 광산구 광주여자대길40
TEL. 062. 950. 3515 / FAX. 062. 950. 3917

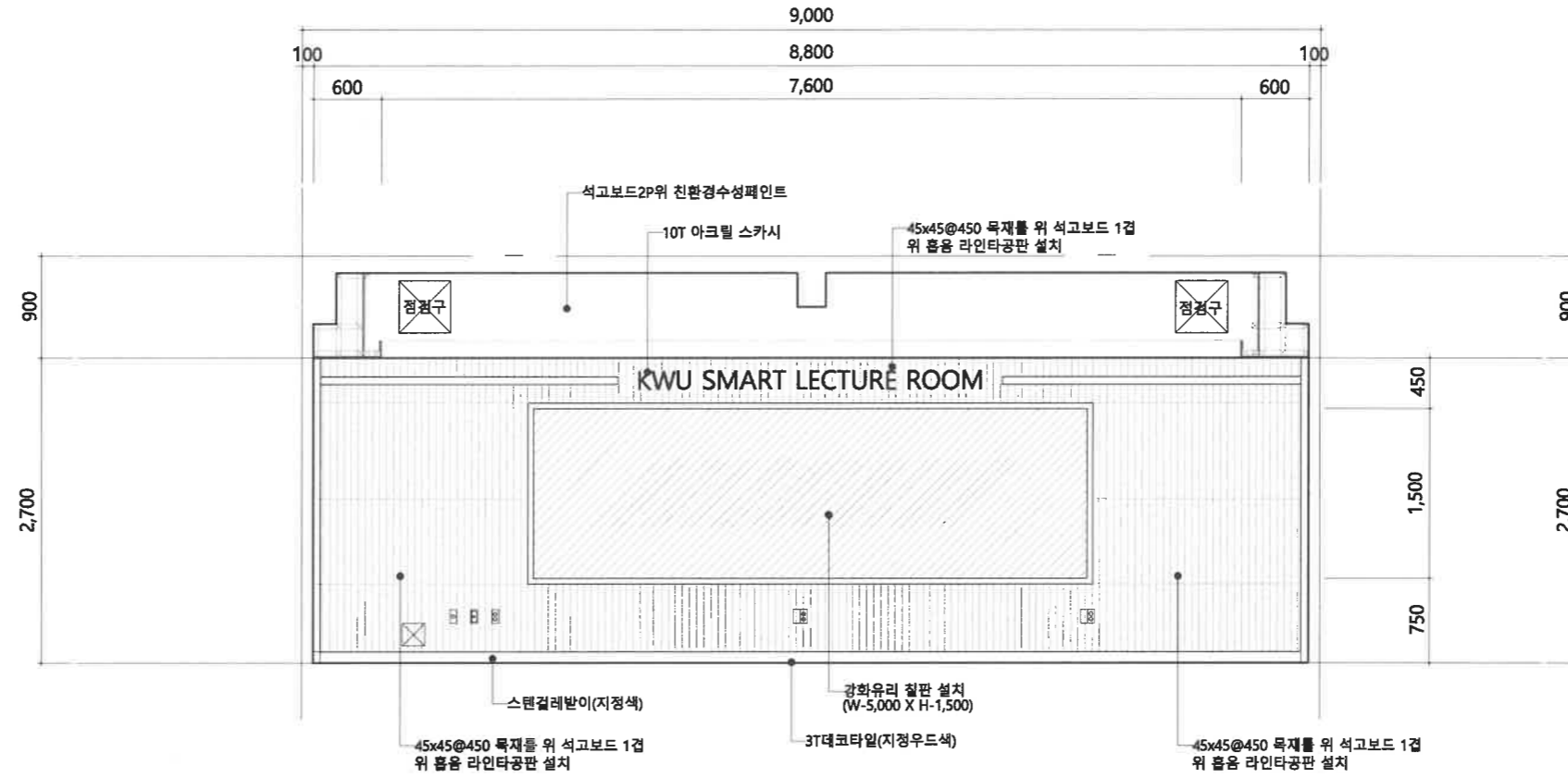
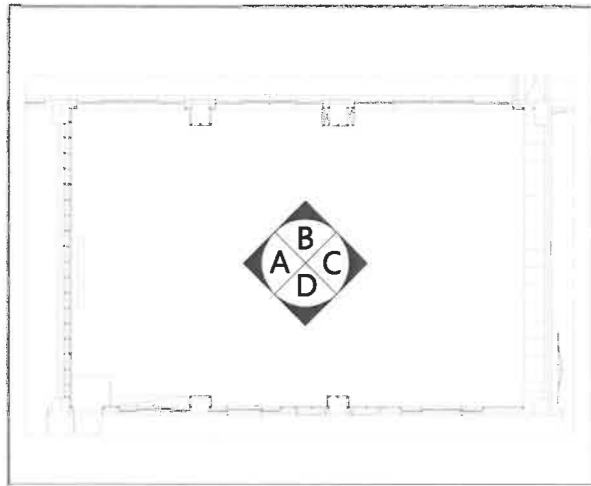

변경 후

1313강의실

전개도 _ A

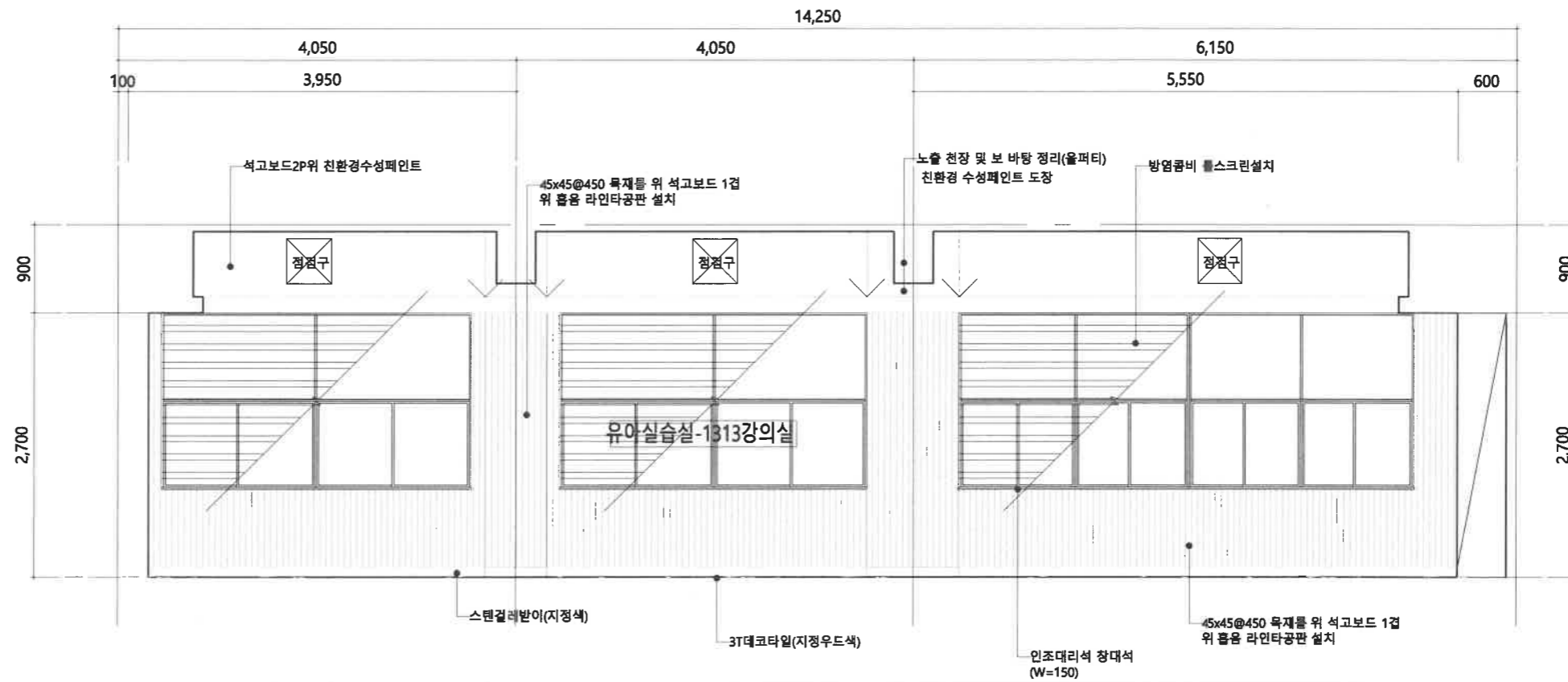
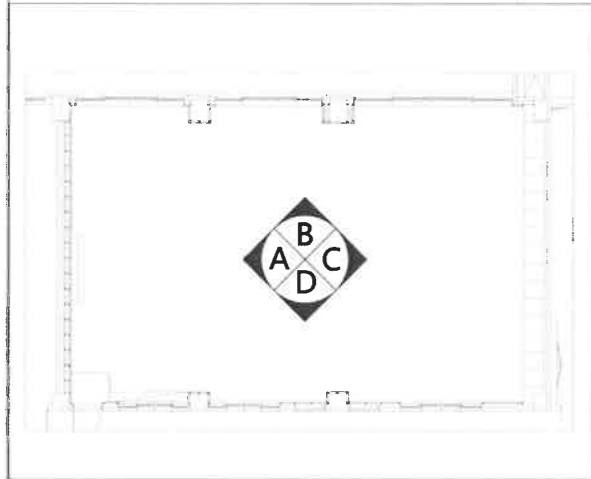

1313강의실

전개도 _ B

특기사항	NO	DATE	REVISION DESCRIPTION	DRWN	CHK'D	APP'D	PROJECT NAME 설계명 대학혁신지원사업 미래교육 환경 구축(유아,미용)	KWANGJU WOMEN'S UNIVERSITY	DRAWING NAME 도면명 벽면전개도 -1 (변경후)
							APPROVED BY 승인 광주여자대학교 시설관리팀		CHECKED BY 검토 광주여자대학교 시설관리팀
							DRAWN BY 제도 광주여자대학교 시설관리팀	광주여자대학교 광주광역시 광산구 광우대길40 TEL. 062.950.3515 / FAX 062.950.3917	SCALE 축척 1/60 (A3)
									DATE 날짜 2024.06.

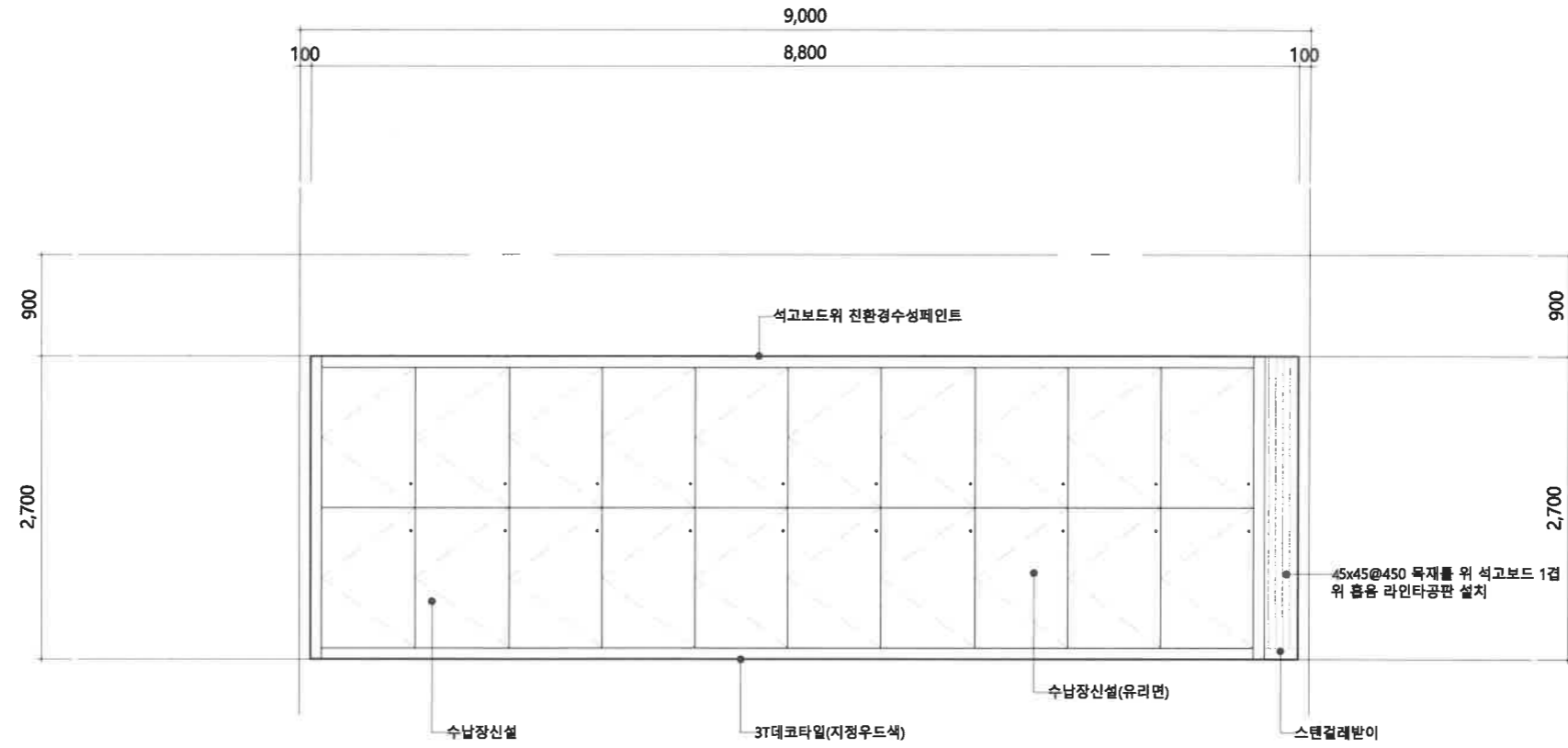
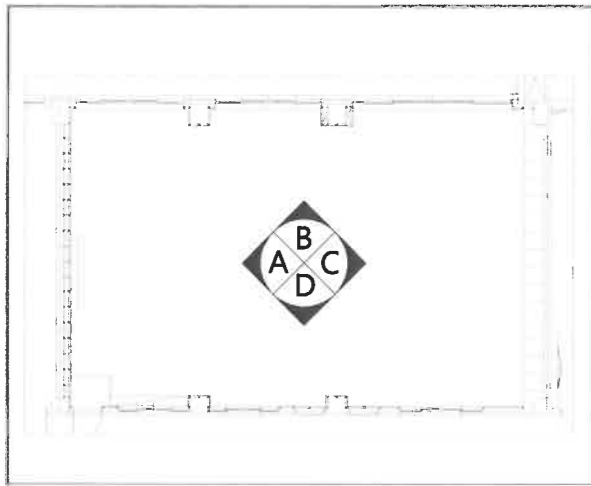

변경 후

1313강의실

전개도 _ C

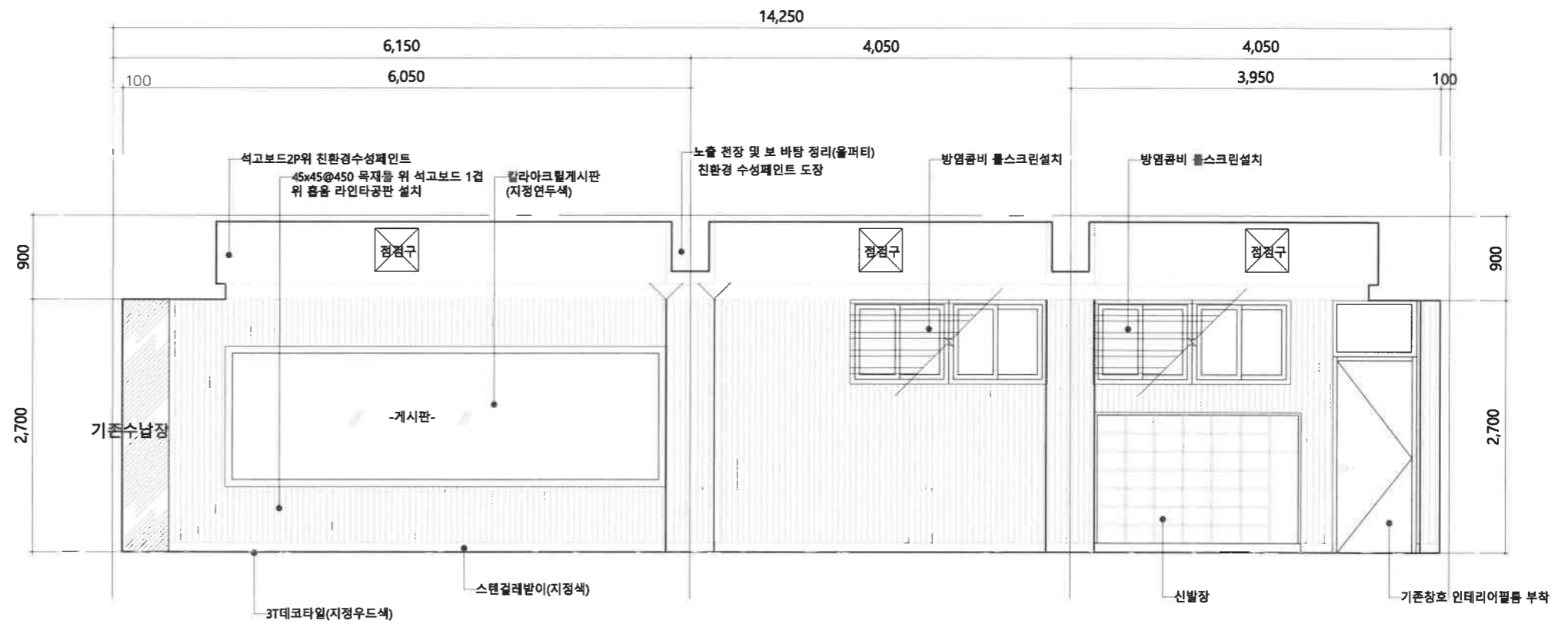
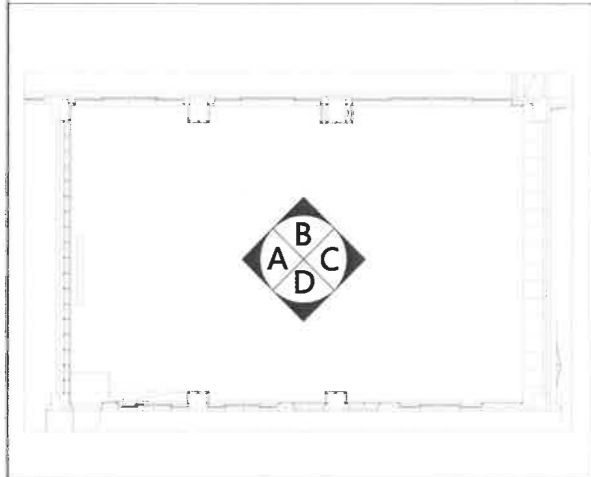

1313강의실

전개도 _ D

특기사항	NO	DATE	REVISION DESCRIPTION	DRWN	CHK'D	APPD	PROJECT NAME	DRAWING NAME	SCALE	DRAWING NO.	
							대학혁신지원사업 미래교육 환경 구축(유아,미용)				벽면전개도 -2 (변경후)
							APPROVED BY 승인 광주여자대학교 시설관리팀	CHECKED BY 검토 광주여자대학교 시설관리팀	DRAWN BY 제도 광주여자대학교 시설관리팀	광주여자대학교 광주광역시 광안구 광우대길40 TEL. 062. 950. 3515 / FAX. 062. 950. 3917	DATE 날짜 2024.06.

실내재료 마감표-1

축척: NONE

공사명	층 별	호 별	바 닥		두께	상세번호	길 레 받 이		높이	상세번호	벽 체		상세번호	천 정		상세번호	천정고
			바 탕	마 감			바 탕	마 감			바 탕	마 감		바 탕	마 감		
대학혁신지원사업 유아교육과 미래교육 환경구축공사	지상3층	1313	기존바탕정리	3T데코타일(우드색)	-	-	45x45목재를 위 석고보드1P	스텐길레받이(지정색)	100	-	45x45목재를 위 석고보드1P	흡음라민타공판	-	45x45목재를 위 석고보드2P 노출천정면정리	친환경 수성페인트 2회	-	-
		복도	-	-	-	-	-	-	-	-	45x45목재를 위 석고보드1P	MDF위 인테리어필름(방염)	-	-	-	-	-

특기사항	NO	DATE	REVISION DESCRIPTION	DRWN	CHK'D	APPD	PROJECT NAME 실내명 대학혁신지원사업 미래교육 환경 구축(유아,미용)	KWANGJU WOMEN'S UNIVERSITY		DRAWING NAME 도면명 실내재료 마감표-1
							APPROVED BY 승인 광주여자대학교 시설관리팀	CHECKED BY 검토 광주여자대학교 시설관리팀	DRAWN BY 제도 광주여자대학교 시설관리팀	SCALE 축척 NONE (A3)
										DATE 날짜 2024.06.

광주광역시 광안구 광우여대길40
TEL. 062. 950. 3515 / FAX. 062. 950. 3917

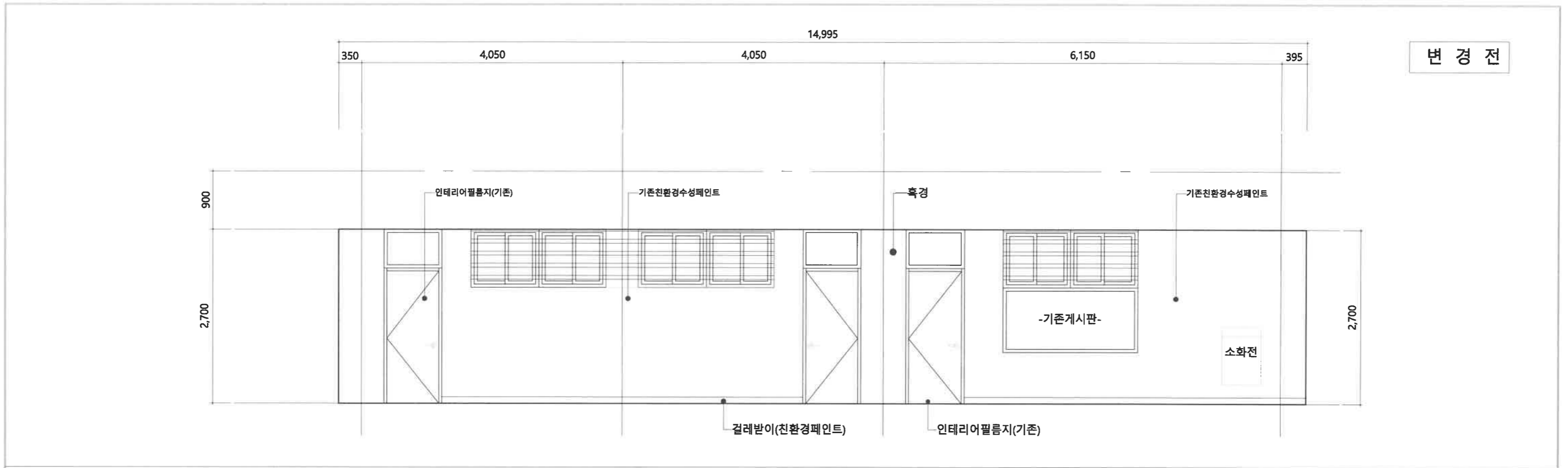

복도측면

전개도 _ 1

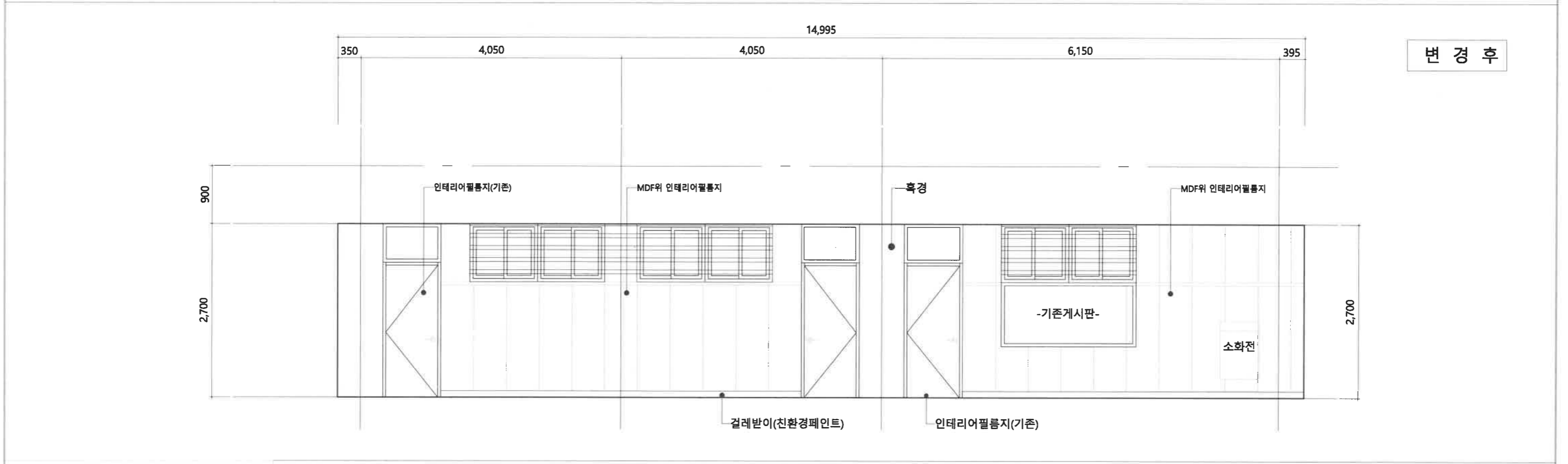

복도측면

전개도 _ 1

특기사항	NO	DATE	REVISION DESCRIPTION	DRWN	CHK'D	APPD	PROJECT NAME 설계명 대학혁신지원사업 미래교육 환경 구축(유아,미용)	KWANGJU WOMEN'S UNIVERSITY	DRAWING NAME 도면명 복도벽면전개도 -1 (변경전,후)
	APPROVED BY 승인 광주여자대학교 시설관리팀	CHECKED BY 검토 광주여자대학교 시설관리팀	DRAWN BY 제도 광주여자대학교 시설관리팀	SCALE 축척 1/60 (A3)	DRAWING NO. 도면번호 A-309				
광주광역시 광산구 광주여자대학교 TEL. 062. 950. 3515 / FAX. 062. 950. 3917								DATE 날짜 2024.06.	

2024. 06.

대학혁신지원사업 미래교육환경구축(유아,미용)

- 설 계 도 면 -
(미용과학과)

KWANGJU WOMEN'S UNIVERSITY

광주여자대학교 시설관리팀
광주광역시 광산구 광주여대길40
TEL 062.950.3515. / FAX 062.950.3917.

항통관-미용과학과

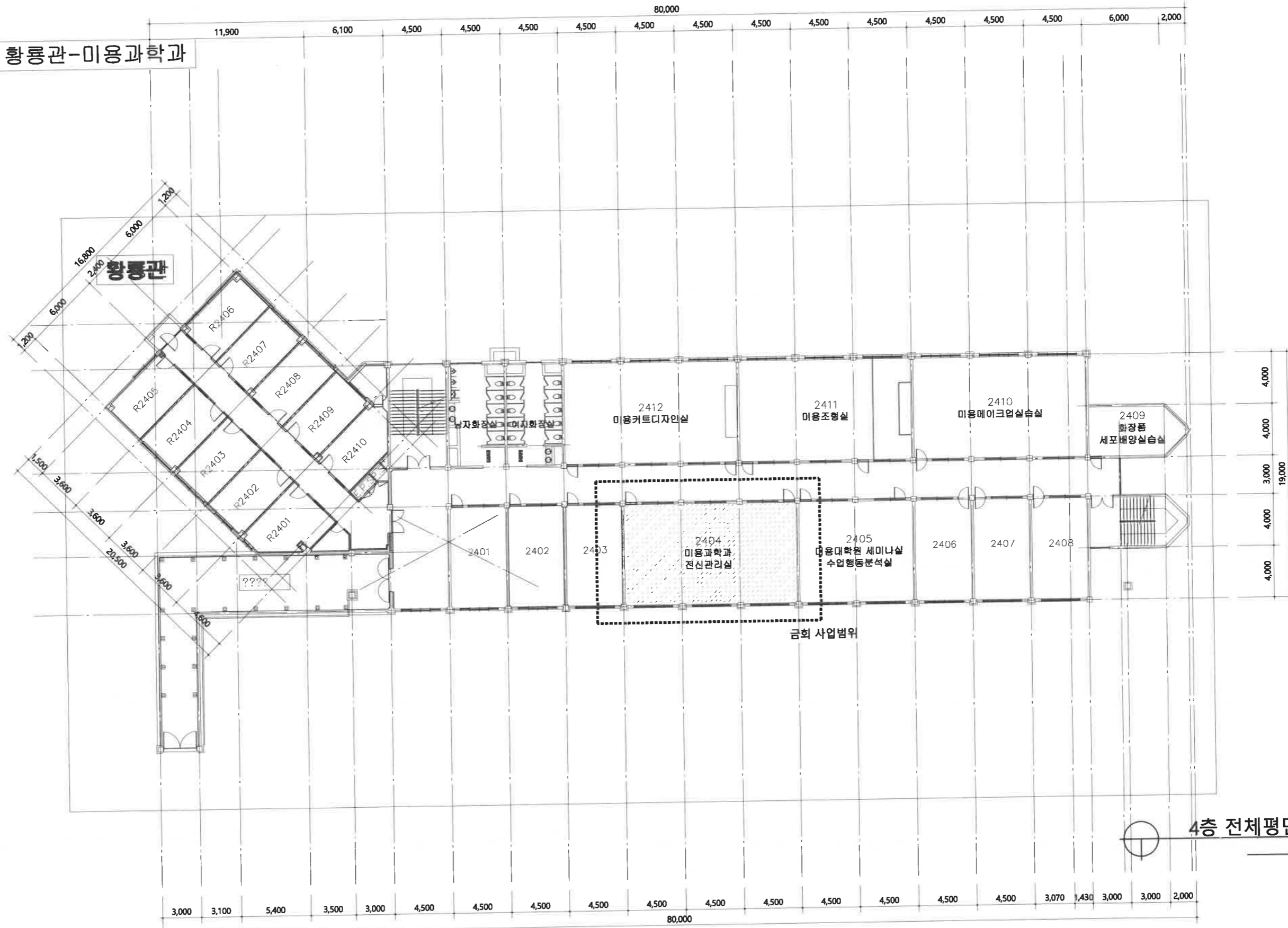

4층 전체평면도(변경전)
축척 1/300(A3)

특기사항	NO	DATE	REVISION DESCRIPTION	DRWN	CHK'D	APPD	PROJECT NAME 실계명 대학혁신지원사업 미래교육 환경 구축(유아,미용)	KWANGJU WOMEN'S UNIVERSITY	DRAWING NAME 도면명 4층 전체평면도(변경전)
	APPROVED BY 승인 광주여자대학교 시설관리팀	CHECKED BY 검토 광주여자대학교 시설관리팀	DRAWN BY 제도 광주여자대학교 시설관리팀	SCALE 축척 1/300 (A3)	DRAWING NO. 도면번호 A-100				
								광주여자대학교 광주광역시 광산구 광주여대길40 TEL 062.950.3515 / FAX 062.950.3917	DATE 날짜 2024.06.

건축일반사항

SCALE = NONE

■ 건축일반사항

1. 설계도면에 표현이 없는 부분은 표준설계 및 시방서를 기준으로 시공한다.
2. 경미한변경 및 설계변경시 건축주는 설계자 및 감리자와 협의 후 적법한 절차대로 진행한다.
3. 건축주와 시공자는 반드시 건축허가에 따른 준수사항을 지켜야 한다.
4. 착공전 건축허가표지판 설치 후 시공해야 한다.
5. 건축주는 사용검사를 득한 후 입주해야 한다.
6. 층고는 별도로 표기된 경우를 제외하고, 하층 슬래브 상단선에서 상층 슬래브 상단선까지의 치수이다.
(단, 최상층(지붕층), PIT 및 도포식 바닥마감의 층 경우, 슬래브 상단을 기준으로 한다.)
6. 천장고는 별도의 표기가 없는 경우, 각실의 바닥 마감상단선부터 천장 마감하단선까지로 본다.
(단, 천장이 없는 경우는 천장고의 표기를 하지 않는다.)
7. 모든 구조재의 치수는 구조도 치수 기준이며, 건축도와 상이한 구조도의 경우, 시공자는 반드시 감독관 또는 설계자와 협의, 확인 후 시공하여야 한다.
8. 조적벽의 개구부 폭이 900이상인 경우, 상부에 인방보를 설치한다.
9. 별도의 표기가 없는 조적조 칸막이벽의 경우, 슬래브와 보하부까지 시공한다.
10. 모든 벽체의 덩크 또는 배관 통과 부분은 반드시 백입재와 용도에 맞는 실런트를 이용하여 빈틈없이 시공한다.
11. 슬래브에 설치되는 모든 설비용(FCU, 화장실, 설비덕트 등) 슬리브는 시공 전 위치와 개소 등을 확인하고 감리자의 확인을 받아야 한다.
12. FCU 커버는 시공 전 형태, 색상과 설치상세에 대한 현장도면을 작성하여 감리자의 승인을 득한 후 시공한다.
13. 한전맨홀, 통신맨홀, 우수, 우수, 상수, 가스맨홀, 연결송수관, 접지봉 등의 정확한 위치와 상세는 현장도면을 작성하여 감리자의 승인을 받고 시공한다.
14. 기계실, 전기실, 발전기실 내의 장비기초는 현장도면을 작성한 후 감리자의 승인을 득한 후 시공한다.
15. 별도의 표기가 없는 옥탑층과 옥탑지붕에 설치되는 굴뚝과 배기팬 등은 기계도면을 참고하여 현장도면 작성 후 감리자의 승인 후 시공한다.
16. 석재공사의 경우 시공사의 돌나누기, 부재크기와 접합상세 등의 현장도면을 작성하여 감리자의 승인을 득한 후 시공한다.
(단, 석재종류의 변경시 설계자와 반드시 협의, 확인 후 시공한다.)
17. 소화전, 피난유도등, 스위치박스, 전화/OA등의 캐비닛 및 기타 아웃렛 등의 벽체에 노출된 모든 기계, 전기설비는 실내전개도를 작성한 후 감리자의 확인을 득한 후 시공한다.
18. 타일 시공실(특히 화장실/욕실 등)의 경우 각실별 현장도면을 작성하여 감리자의 승인을 득한 후 시공한다.
그리고 상기실 중 바닥드레인이 필요한 경우, 현장도면에서 정확한 위치를 확인한 후 시공한다.
19. 각종 배관과 덩크용 구조 개구부는 현장도면 작성 후 감독관의 승인 후 시공한다.
(단, 층간방화구획에 지장이 없도록 별도의 조치를 한다.)
20. 콘크리트 타설 전 압축강도 테스트 또는 슬럼프 테스트를 시행한 후 시공한다.

■ 사용승인 준비사항

- 1.1 관계 감독관 입회하여 기계천공한다.
- 1.2 상하수도 설비공사 면허를 받은자가 시공(착공전 선정)하며, 퇴폐우기전에 감리자의 검사 실시한다.
1. 배수 및 우수관시공
 - 1.3 준공시 첨부 - 설비업 면허사본, 배수설비시공확인서, 접합부 연결사진(전, 중, 후)
 - 1.4 공동하수도 기계천공사진, 분기구 설치사진, 하수관접합부위 원, 근거리사진, 복구완료된 사진을 제출하여야 하며, 우수관과 우수관은 별도 사진 촬영함.
 - 1.5 시공자는 사용검사 전까지 사진(2부씩)을 감리자에게 제출하여야 한다.
 - 1.6 시공자는 정화조 변경시 정화조 설치 변경 신고를 한 뒤 설치하여야 한다.
2. 도로굴착 , 보차도 점용, 주차장& 조경, 각종 슬래브 철근배근 공사시 감리자의 확인을 받고, 시공자는 전, 중, 후 사진을 촬영하고, 사용검사 전 감리자에게 제출한다.
3. 모든 제출 사진은 시공 전, 중, 후 촬영하고, 날짜가 나와야 한다.
4. 사용검사전 건물 번호판을 제작, 부착후 부착사진 2매, 주차장 설치사진을 제출하여야 한다.
5. 시공자는 사용검사 예정일 (최소)한달전에 감리자와 협의하여 준공서류를 준비한다.

■ 용어 해설

영어약어	영어표기	한글표기	영어약어	영어표기	한글표기
Ø	AT	간격	N	NORTH	북쪽
A.D.	AIR DUCT SHAFT	에어덕트샤프트	N.I.C.	NOT IN CONTRACT	별도공사
BD.	BOARD	보드(판)	NO.	NUMBER	번호
CH.	CHIMNEY	굴뚝	N.T.S	NOT TO SCALE	축척없음
C.H.	CEILING HEIGHT	천장고	O.A.	AIR	급기
C.J.	CONTROL JOINT	신축줄눈	O.C.	ON CENTER	중심선간격
C.L.	CENTER LINE	중심선	OFF.	OFFICE	사무실
D	DEPTH	깊이	PC.(PC)	PRECAST CONCRETE	프리캐스트
D.C.(DC)	DUST CHUTE	더스트슈트	PL.	PLATE	철판
DIA.(Ø)	DIAMETER	직경	P.S.(M.P.S.)	PIPE SPACE	배관공간
DN.(DN)	DOWN	내릴	PVC.	POLY VINYL CHLORIDE	염화비닐
DWG.	DRAWING	도면	R	RISER/RADIUS	채판높이/반경
E	EAST	동쪽	R.C.	REINFORCED CONCRETE	철근콘크리트
EA.	EACH	각각	R.D.	ROOF DRAIN	지붕드레인
E.A.	EXHAUSTED AIR	배기	REF.	REFERENCE	참고
E.J.	EXPANSION JOINT	팽창줄눈	REFR.	REFRIGERATOR	냉장고
EL.	ELEVATION	승강기	REV.	REVISED	수정
ENT.	ENTRANCE	출입구	S	SOUTH	남쪽
E.P.S.	ELECTRIC PIPE SPACE	전기배관구	S.F.L.(SL)	STRUCTURE FINISH LEVEL	구체바닥레벨
EQ.(EQ)	EQUAL	같은간격	SHT.	SHEET	시트
ESCAL.	ESCALATOR	에스컬레이터	SIM.	SIMILAR	유사
EV.	ELEVATOR	엘리베이터	SQ.	SQUARE	정방형
EXT.	EXTERIOR	외부	SST(SST'L)	STAINLESS STEEL	스테인레스스틸
F.B.(FB)	FLAT BAR	평철	STL.(ST'L)	STEEL	철
F.C.U.	FAN COIL UNIT	팬코일유닛	SW.	SWITCH	스위치
F.D.	FLOOR DRAIN	바닥드레인	T	TREAD	발판
F.F.L.(FL)	FINISHED FLOOR LEVEL	마감레벨	TEL.	TELEPHONE	전화
F.H.C.	FIRE HOSE CABINET	옥내소화전	THK.	THICKNESS	두께
GALV.	GALVANIZED	아연도금	T.V.(TV)	TELEVISION	텔레비전
G.L.(GL)	GROUND LEVEL	지반표고	TYP.	TYPICAL	공통
H(HGT.)	HEIGHT	높이	U(UP)	UP	오름
INT.	INTERIOR	내부	VAR.	VARIOUS	변화치수
JAN.	JANITOR	형소실	W	WIDTH/WEST	폭/서쪽
KIT.	KITCHEN	주방	W/	WITH	포함
L	LENGTH	길이	W.C.	WATER CLOSET	화장실
LAV.	LAVATORY	세면대	W.M.	WIRE MESH	와이어메쉬
MAX.	MAXIMUM	최대	W.P.	WORKING POINT	기준점
MEZZ.	MEZZANINE	중층	W.T.	WOMEN'S TOILET	여자화장실
M.H.(MH)	MANHOLE	맨홀			
MIN.	MINIMUM	최소			
MISC.	MISCELLANEOUS	잡철			
M.T.	MEN'S TOILET	남자화장실			

■ 도면 기호 안내

1. 도면 번호 표기
A - 001
(설계구분) (도면번호)
A - 건축 I - 인테리어 C - 토목(흙막이)
S - 구조 L - 조경
M - 기계 MF - 기계방재
E - 전기 EF - 전기방재
2. 평면도 재료구분
 벽돌

특기사항	NO	DATE	REVISION DESCRIPTION	DRWN	CHK'D	APPD	PROJECT NAME	DRAWING NAME	
							대학혁신지원사업 미래교육 환경 구축(유아,미용)	KWANGJU WOMEN'S UNIVERSITY	
							APPROVED BY 승인 광주여자대학교 시설관리팀	CHECKED BY 검토 광주여자대학교 시설관리팀	DRAWN BY 제도 광주여자대학교 시설관리팀
							광주여자대학교 광주광역시 광안구 광안3길40 TEL. 062. 950. 3515 / FAX 062. 950. 3917		
							SCALE 축척	NONE	DRAWING NO. 도면번호
							DATE 날짜	2024.06.	A-101

2404강의실:108.0m ²	CH:2,700(천정고)	2404호
천정	1. 기존 천정을 철거 2. 기존 텍스철거	
벽체	1. 기존 바탕면 정리 -기존 싱크대철거 -기존 수납장 철거 -벽체면에 전선 정리	
바닥	1. PVC타일 철거	
기타	1. 기존 등기구 철거 2. 냉난방기 위치조정 3. 기존 통신 장비 유지	

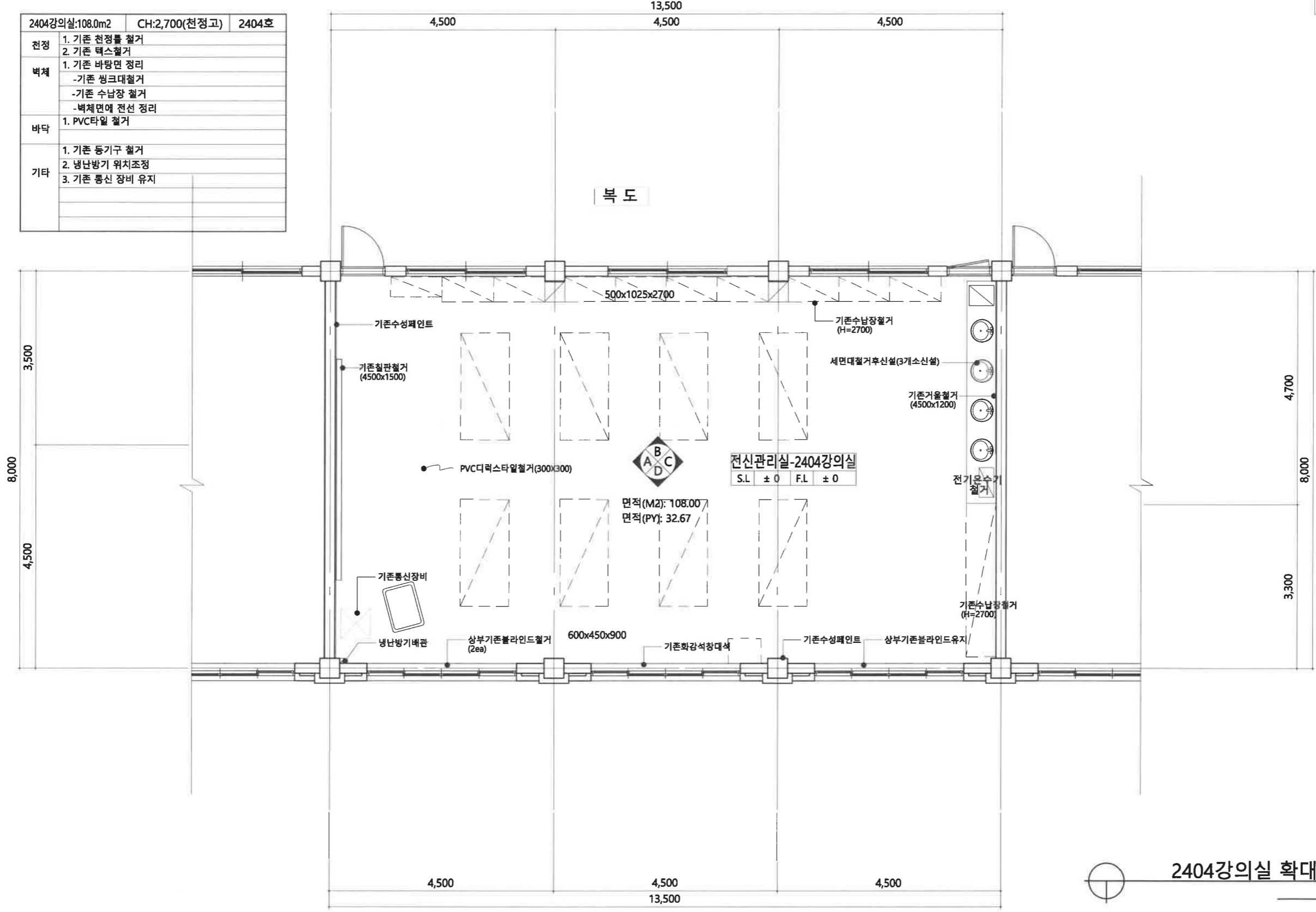

2404강의실 확대평면도(변경전)
축척 1/80(A3)

특기사항	NO	DATE	REVISION DESCRIPTION	DRWN	CHK'D	APPD	PROJECT NAME 설계명	KWANGJU WOMEN'S UNIVERSITY	DRAWING NAME 도면명
							대학혁신지원사업 미래교육 환경 구축(유아,미용)		2404강의실 확대평면도(변경전)
	APPROVED BY 승인	CHECKED BY 검토	DRAWN BY 제도				광주광역시 광산구 광주여자대학교 TR. 062. 950. 3515 / FAX. 062. 950. 3917	SCALE 축척	DRAWING NO. 도면번호
	광주여자대학교 시설관리팀	광주여자대학교 시설관리팀	광주여자대학교 시설관리팀					1/80 (A3)	A-201
								DATE 날짜	
								2024.06.	

변경 전

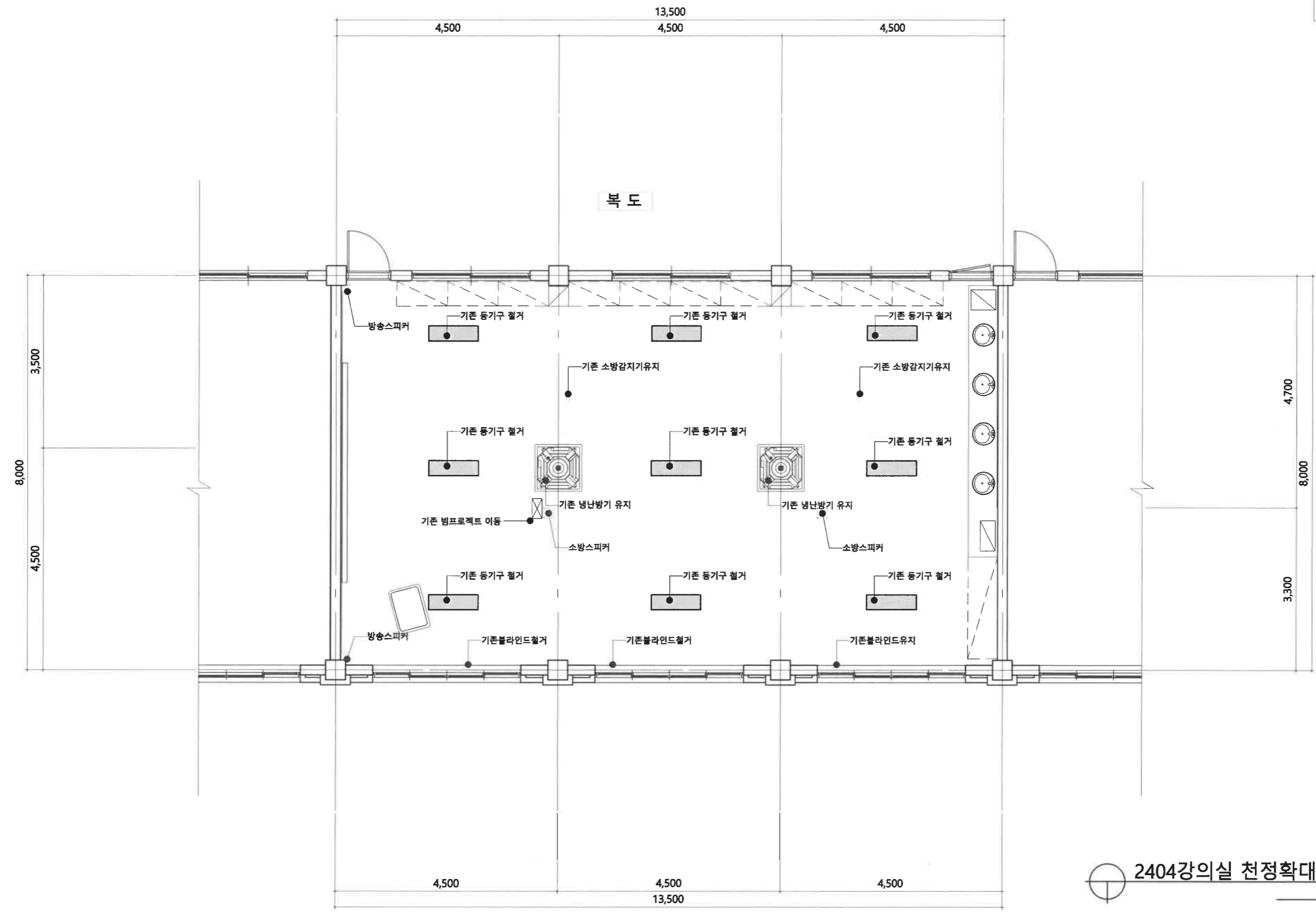

2404강의실 천정확대평면도(변경전)
축척 1/80(A3)

특기사항	NO	DATE	REVISION DESCRIPTION	DRWN	CHK'D	APPD	PROJECT NAME 설계명	KWANGJU WOMEN'S UNIVERSITY	DRAWING NAME 도면명
							대학혁신지원사업 미래교육 환경 구축(유아,미용)		2404강의실 천정확대평면도(변경전)
	APPROVED BY 승인	CHECKED BY 검토	DRAWN BY 제도				공주여자대학교 공주광역시 공산구 공주여대길40 TEL. 062. 950. 3515 / FAX. 062. 950. 3917	SCALE 축척	DRAWING NO. 도면번호
	공주여자대학교 시설관리팀	공주여자대학교 시설관리팀	공주여자대학교 시설관리팀					1/80 (A3)	A-202
								DATE 날짜	
								2024.06.	

변경 전

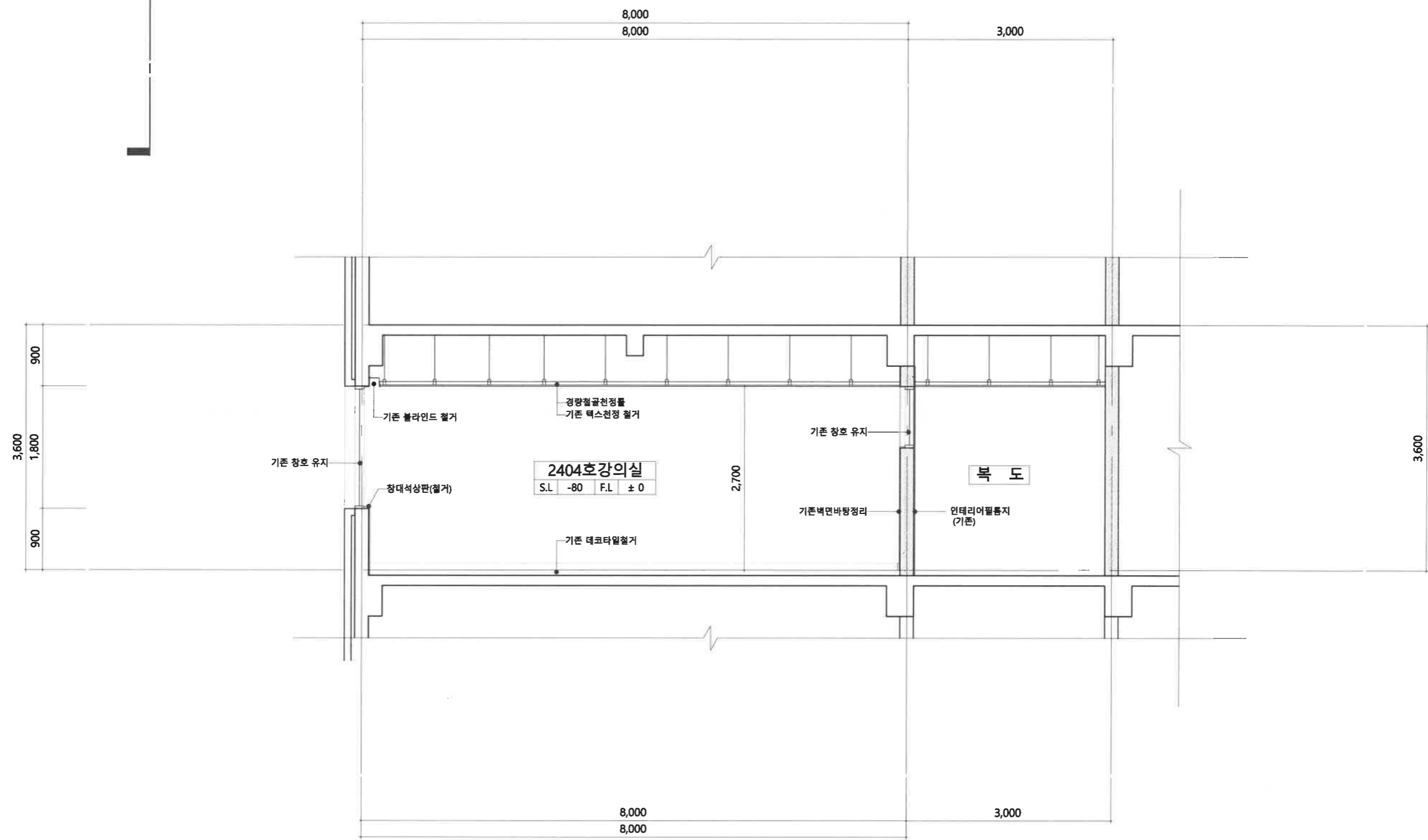

주 단 면 도 -1 (변경전)
축척 1/60(A3)

특기사항	NO	DATE	REVISION DESCRIPTION	DRWN	CHK'D	APPD	PROJECT NAME 설계명 대학혁신지원사업 미래교육 환경 구축(유아,미용)	KWANGJU WOMEN'S UNIVERSITY	DRAWING NAME 도면명 주 단 면 도 -1 (변경전)
							APPROVED BY 승인 광주여자대학교 시설관리팀		CHECKED BY 검토 광주여자대학교 시설관리팀
							DRAWN BY 제도 광주여자대학교 시설관리팀	광주여자대학교 광주광역시 광진구 광주여자대길40 TEL. 062. 950. 3515 / FAX. 062. 950. 3917	SCALE 축척 1/60 (A3)
									DATE 날짜 2024.06.

변경전

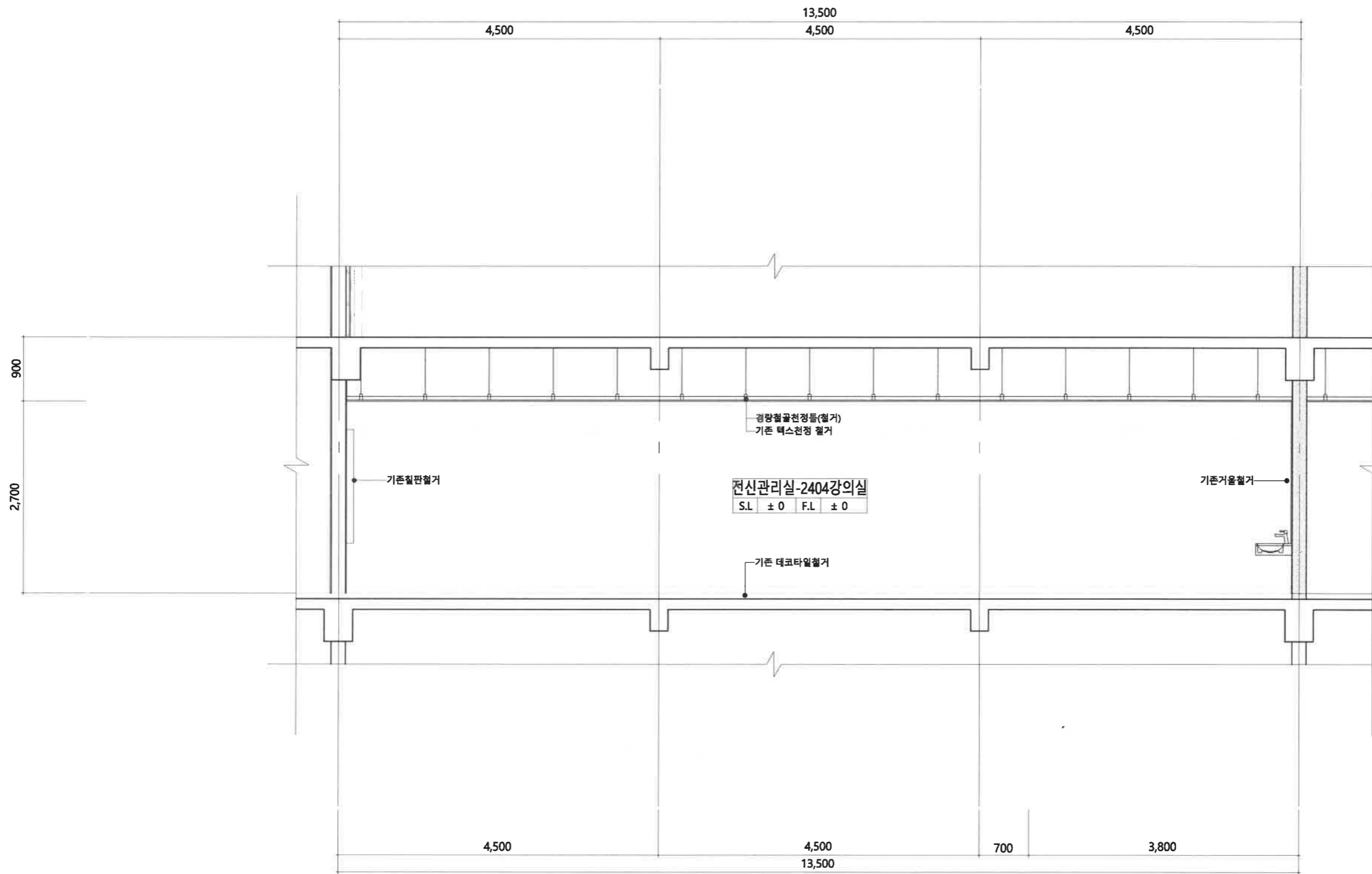

주 단 면 도 -2 (변경전)
축척 1/60(A3)

특기사항	NO	DATE	REVISION DESCRIPTION	DRWN	CHK'D	APPD	PROJECT NAME	DRAWING NAME	SCALE	DRAWING NO.	
							대학혁신지원사업 미래교육 환경 구축(유아,미용)				주 단 면 도 -2 (변경전)
							APPROVED BY	KWANGJU WOMEN'S UNIVERSITY			
							승인 광주여자대학교 시설관리팀	CHECKED BY	광주여자대학교		
							김포 광주여자대학교 시설관리팀	DRAWN BY	광주여자대학교		
							계도 광주여자대학교 시설관리팀	DATE	2024.06.		
								날짜	2024.06.		

광주여자대학교
광주광역시 광산구 광주대길40
TEL. 062. 950. 3515 / FAX. 062. 950. 3917

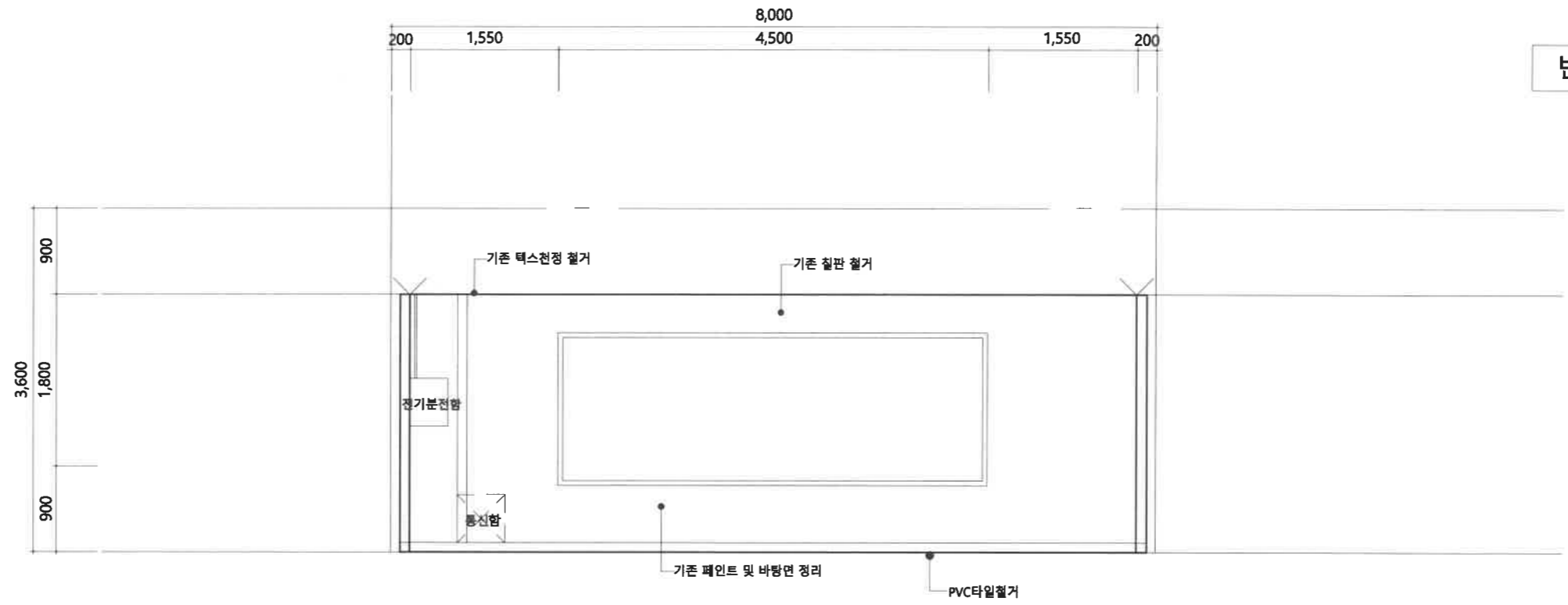
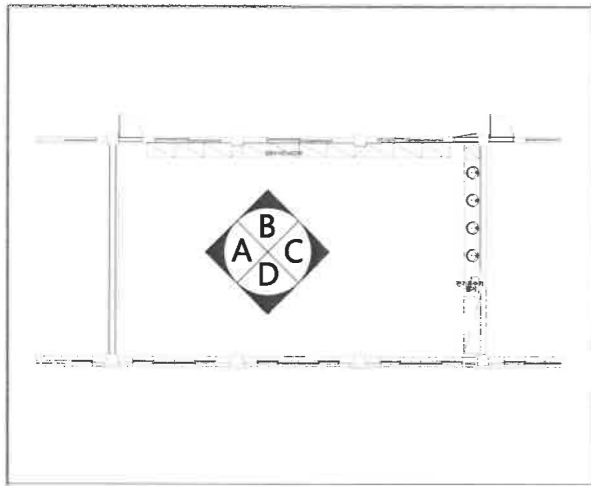

변경 전

강의실

전개도 _ A

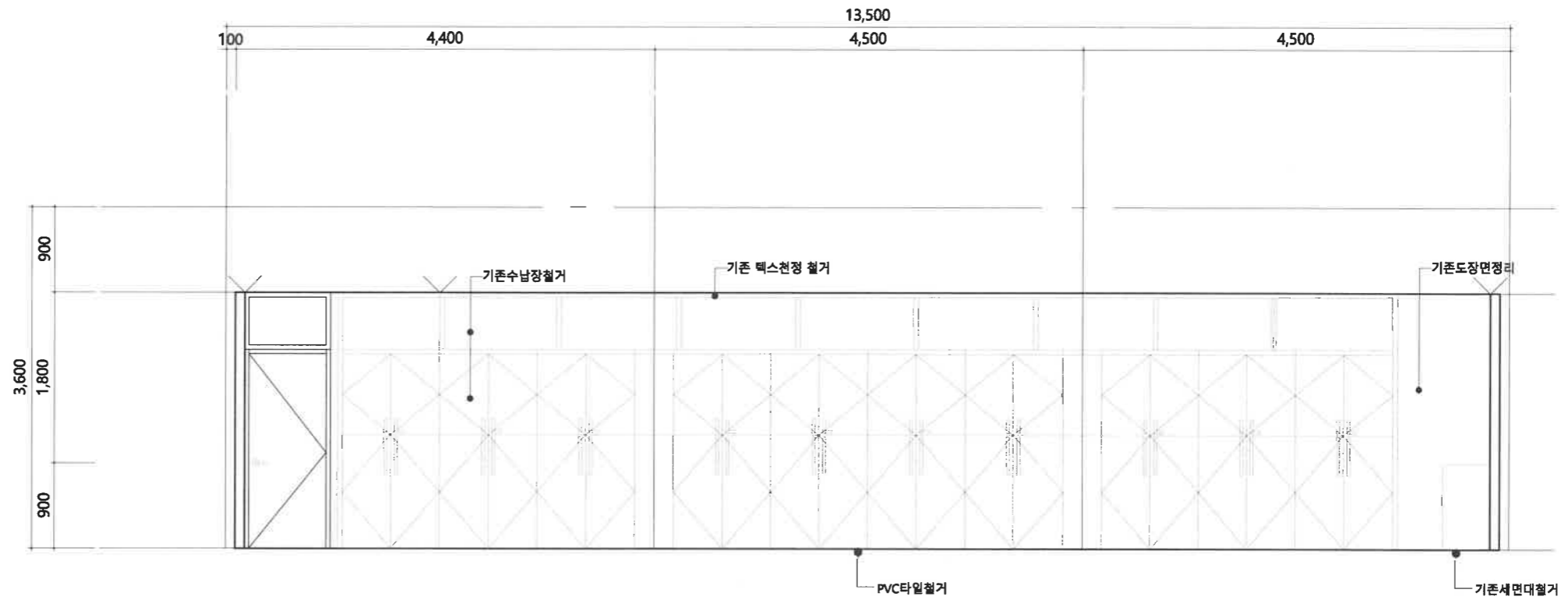
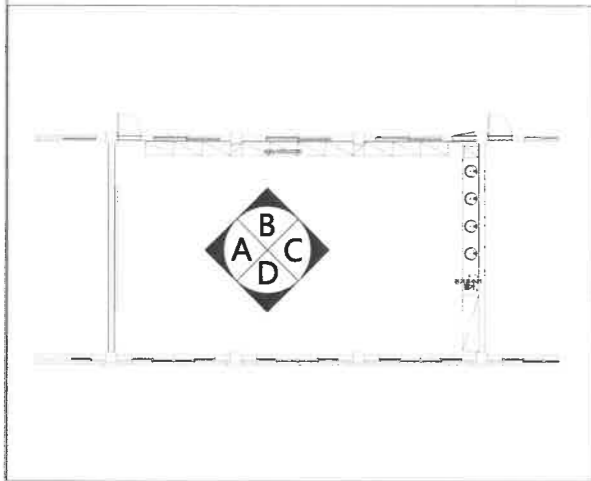

강의실

전개도 _ B

특기사항	NO	DATE	REVISION DESCRIPTION	DRWN	CHK'D	APPD	PROJECT NAME 설계명 대학혁신지원사업 미래교육 환경 구축(유아,미용)	KWANGJU WOMEN'S UNIVERSITY	DRAWING NAME 도면명 입면전개도-1
							APPROVED BY 승인 광주여자대학교 시설관리팀		CHECKED BY 검토 광주여자대학교 시설관리팀
							DRAWN BY 제도 광주여자대학교 시설관리팀	SCALE 축척 1/50 (A3)	DATE 날짜 2024.06.
								광주여자대학교 광주광역시 광산구 광주대길40 TEL. 062. 950. 3515 / FAX 062. 950. 3517	

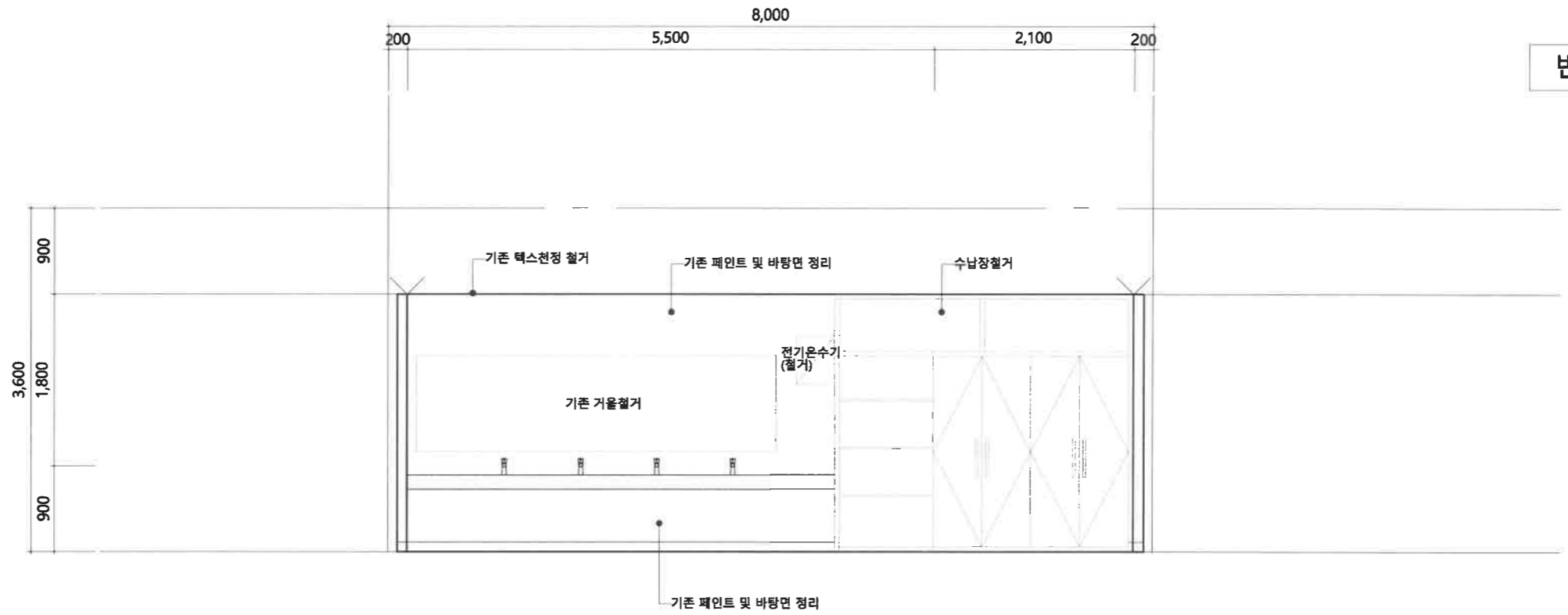
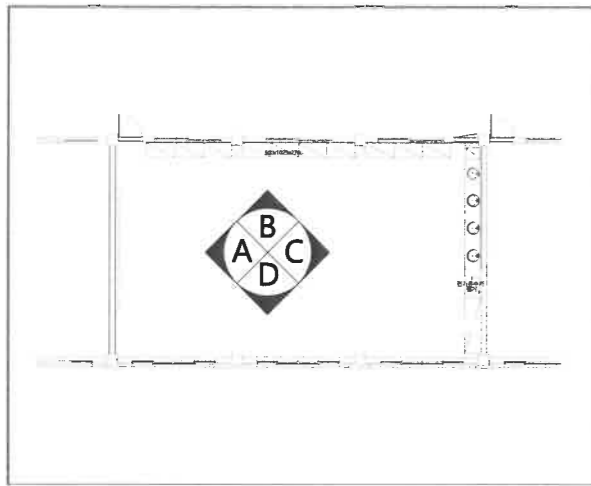

변경 전

강의실

전개도 _ C

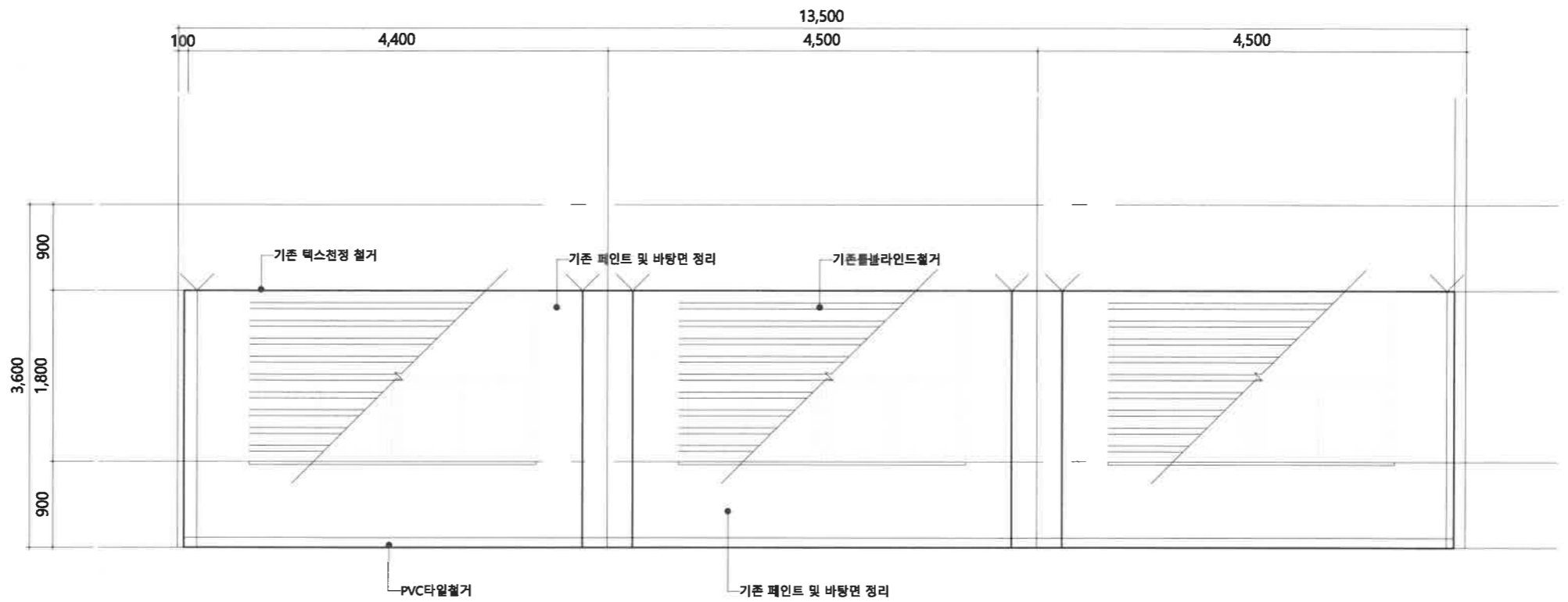
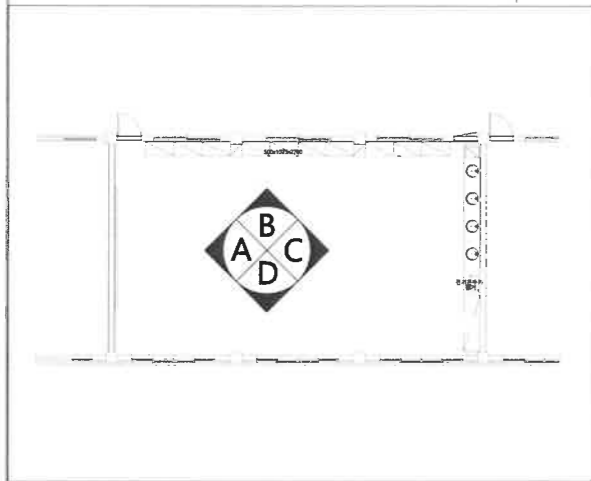

강의실

전개도 _ D

특기사항	NO	DATE	REVISION DESCRIPTION	DRWN	CHK'D	APPD	PROJECT NAME 설계명	DRAWING NAME 도면명				
							대학혁신지원사업 미래교육 환경 구축(유아,미용)		입면전개도-1			
							APPROVED BY 승인 광주여자대학교 시설관리팀	CHECKED BY 검토 광주여자대학교 시설관리팀	DRAWN BY 제도 광주여자대학교 시설관리팀	KWANGJU WOMEN'S UNIVERSITY	DRAWING NO. 도면번호	
										SCALE 축척	1/60 (A3)	DRAWING NO. 도면번호
										DATE 날짜	2024.06.	A-206

광주여자대학교
광주광역시 광산구 광우대길40
TEL. 062. 950. 3515 / FAX. 062. 950. 3917

변경 후

2404강의실:108.0m ²	CH:2,700(천정고)	2404호
천정	1. 기존 마감면 면정리 후 친환경수성페인트2회 2. 우물전장 설치	
벽체	1. 45x45@450 목재를 위 석고보드 1겹 위MDF위인테리어필름(방염) 2. 65T스터드벽체 위 9.5T 석고보드 1겹 위 흡음 라인타공판 설치	
바닥	1. 3T 데코타일 설치	
기타	1. 방염 콤비 블라인드 설치 2. 냉난방기 신설 3. 전자철판/강화유리 칠판 설치	

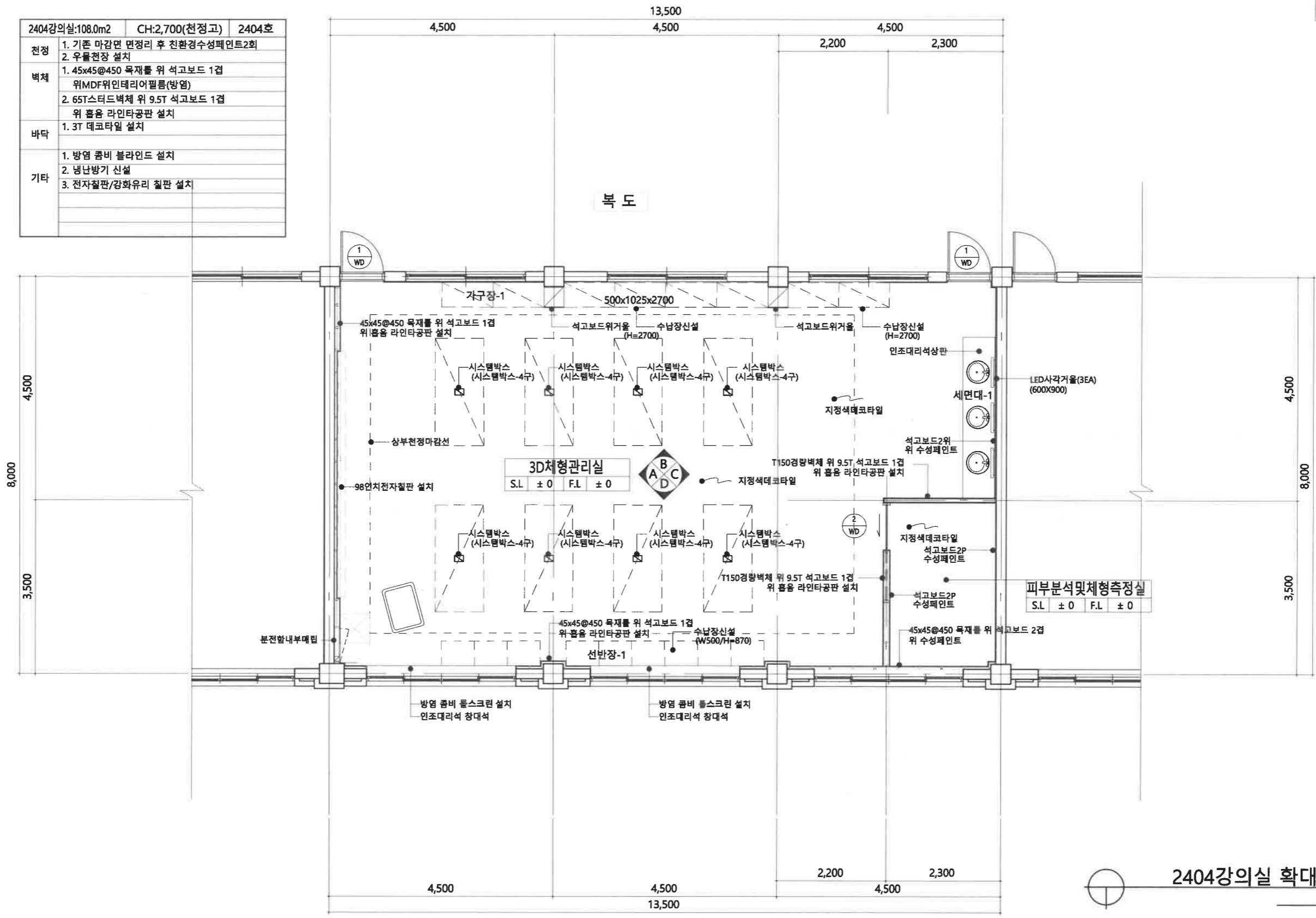

2404강의실 확대평면도(변경후)
축척 1/80(A3)

특기사항	NO	DATE	REVISION DESCRIPTION	DRWN	CHK'D	APPD	PROJECT NAME 설계명 대학혁신지원사업 미래교육 환경 구축(유아,미용)	KWANGJU WOMEN'S UNIVERSITY	DRAWING NAME 도면명 2404강의실 확대평면도(변경전)
	APPROVED BY 승인 광주여자대학교 시설관리팀	CHECKED BY 검토 광주여자대학교 시설관리팀	DRAWN BY 제도 광주여자대학교 시설관리팀	SCALE 축척 1/80 (A3)	DRAWING NO. 도면번호 A-301				
광주광역시 광산구 광우대길40 TEL. 062. 950. 3515 / FAX. 062. 950. 3917								DATE 날짜 2024.06.	

변경 후

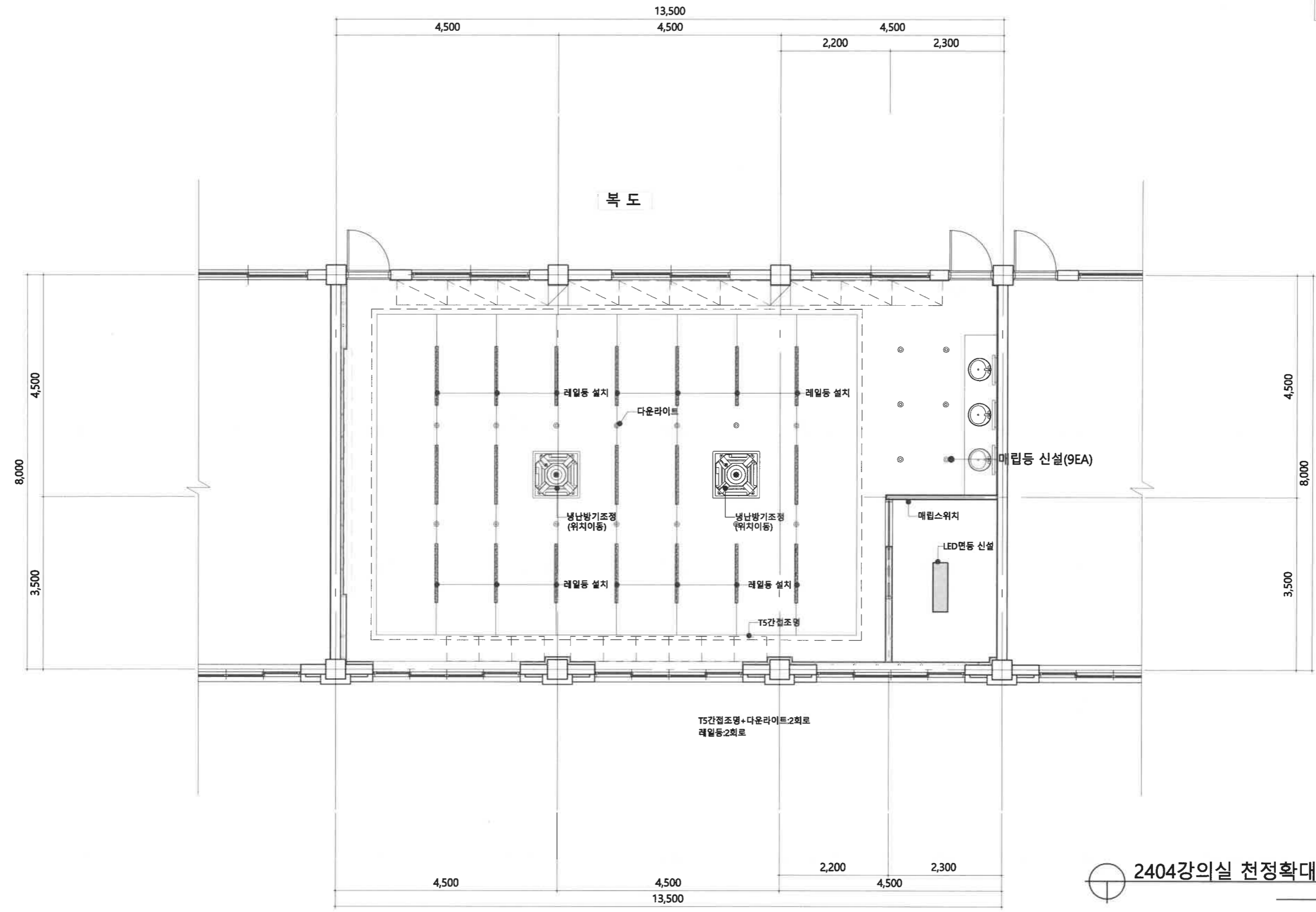

2404강의실 천정확대평면도(변경후)
축척 1/80(A3)

특기사항	NO	DATE	REVISION DESCRIPTION	DRWN	CHK'D	APPD	PROJECT NAME 설계명 대학혁신지원사업 미래교육 환경 구축(유아,미용)	KWANGJU WOMEN'S UNIVERSITY	DRAWING NAME 도면명 2404강의실 천정확대평면도(변경후)
							APPROVED BY 승인 광주여자대학교 시설관리팀		CHECKED BY 검토 광주여자대학교 시설관리팀
							DRAWN BY 제도 광주여자대학교 시설관리팀	SCALE 축척 1/80 (A3)	DATE 날짜 2024.06.

광주여자대학교
광주광역시 광산구 광우로43길40
TEL. 062. 950. 3515 / FAX. 062. 950. 3917

변경 후

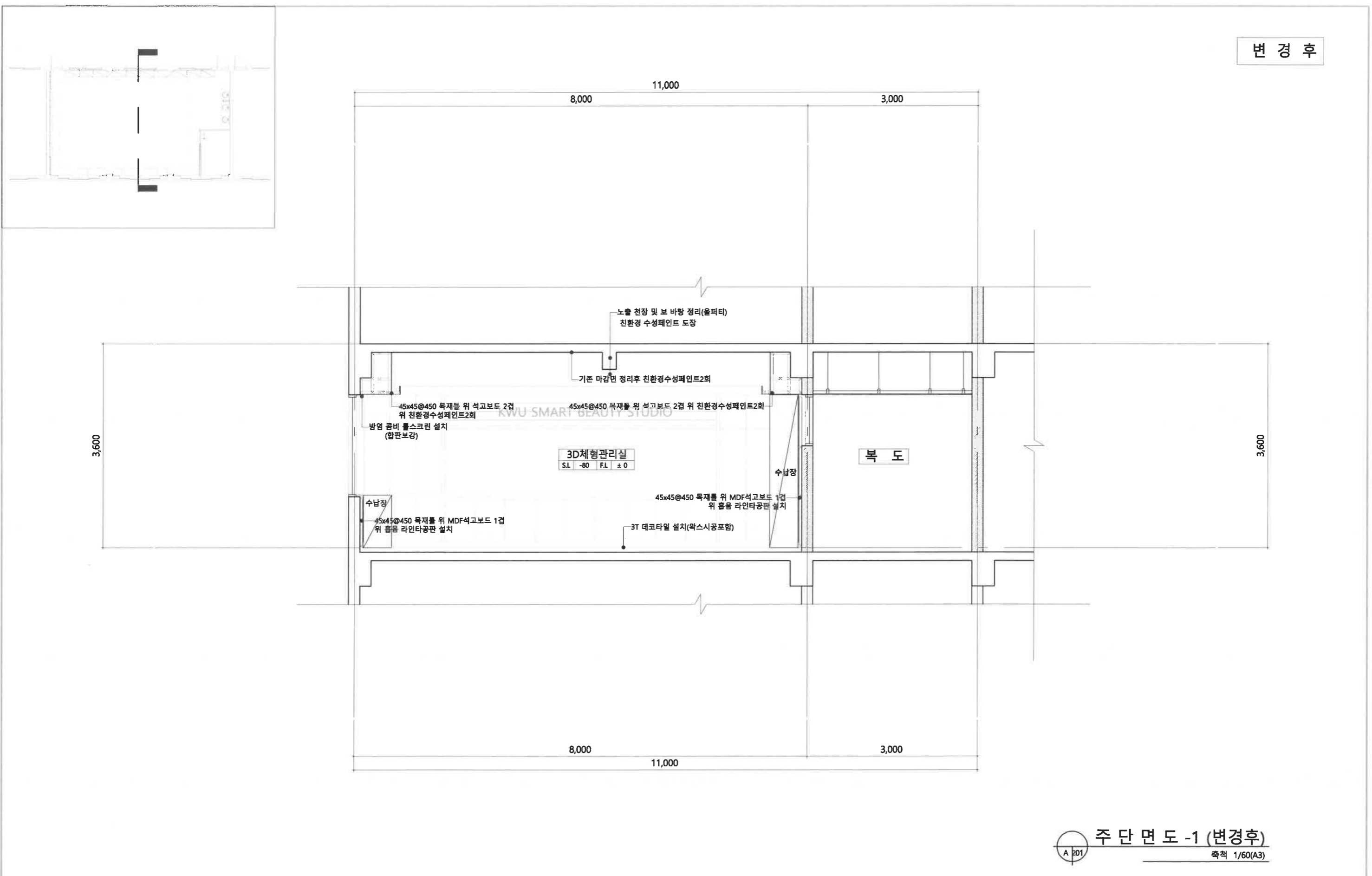

주 단 면 도 -1 (변경후)
축척 1/60(A3)

특기사항	NO	DATE	REVISION DESCRIPTION	DRWN	CHK'D	APPD	PROJECT NAME	DRAWING NAME	SCALE	DRAWING NO.
							대학혁신지원사업 미래교육 환경 구축(유아,미용)			
							APPROVED BY			
							승인	검토	계도	날짜
							광주여자대학교 시설관리팀	광주여자대학교 시설관리팀	광주여자대학교 시설관리팀	2024.06.
										A-303

KWANGJU WOMEN'S UNIVERSITY

광주광역시 광산구 광주여자대학교
TEL. 062. 950. 3515 / FAX. 062. 950. 3917

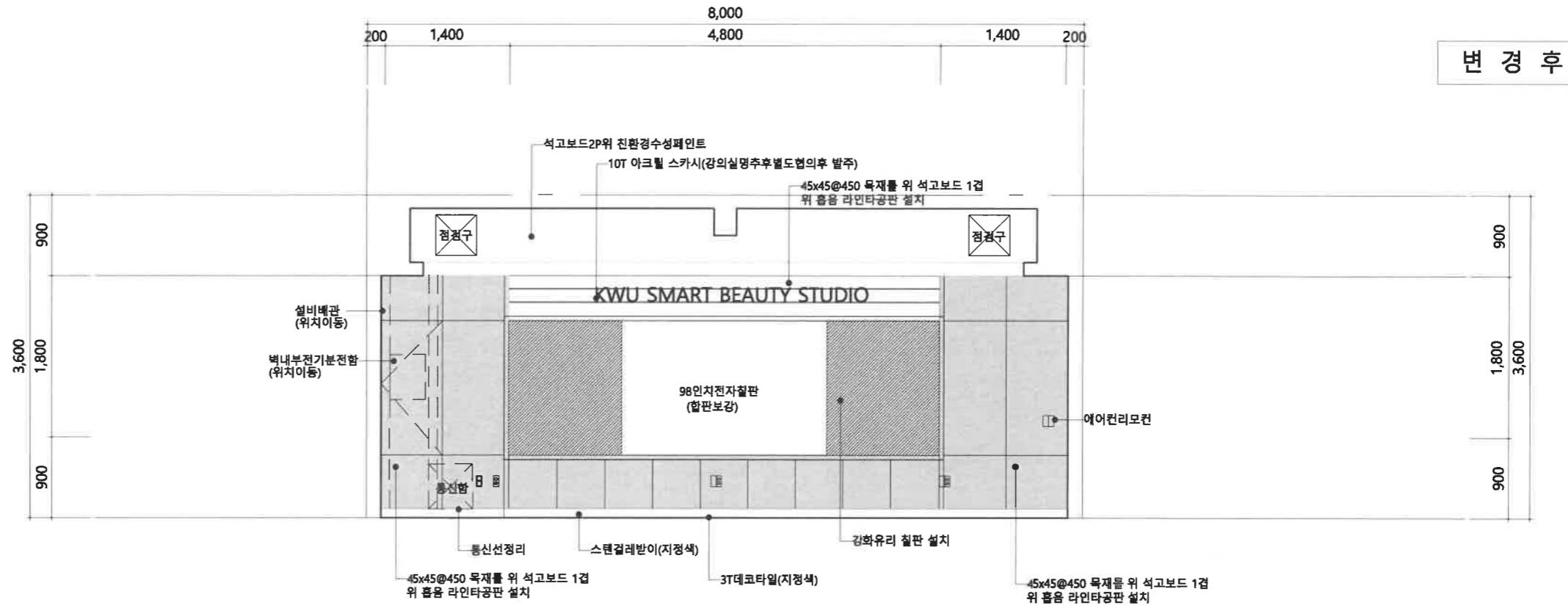
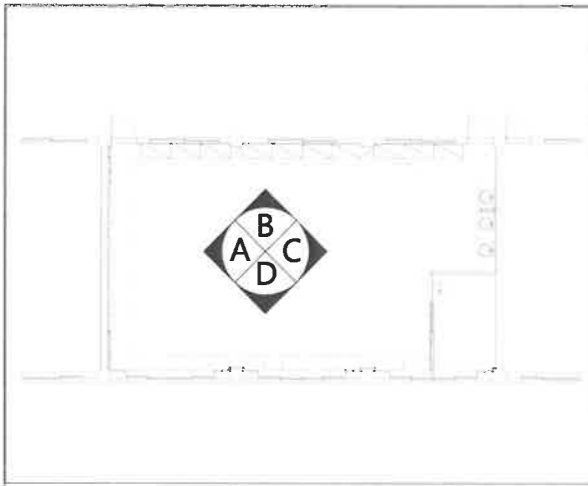

강의실

전개도 _ A

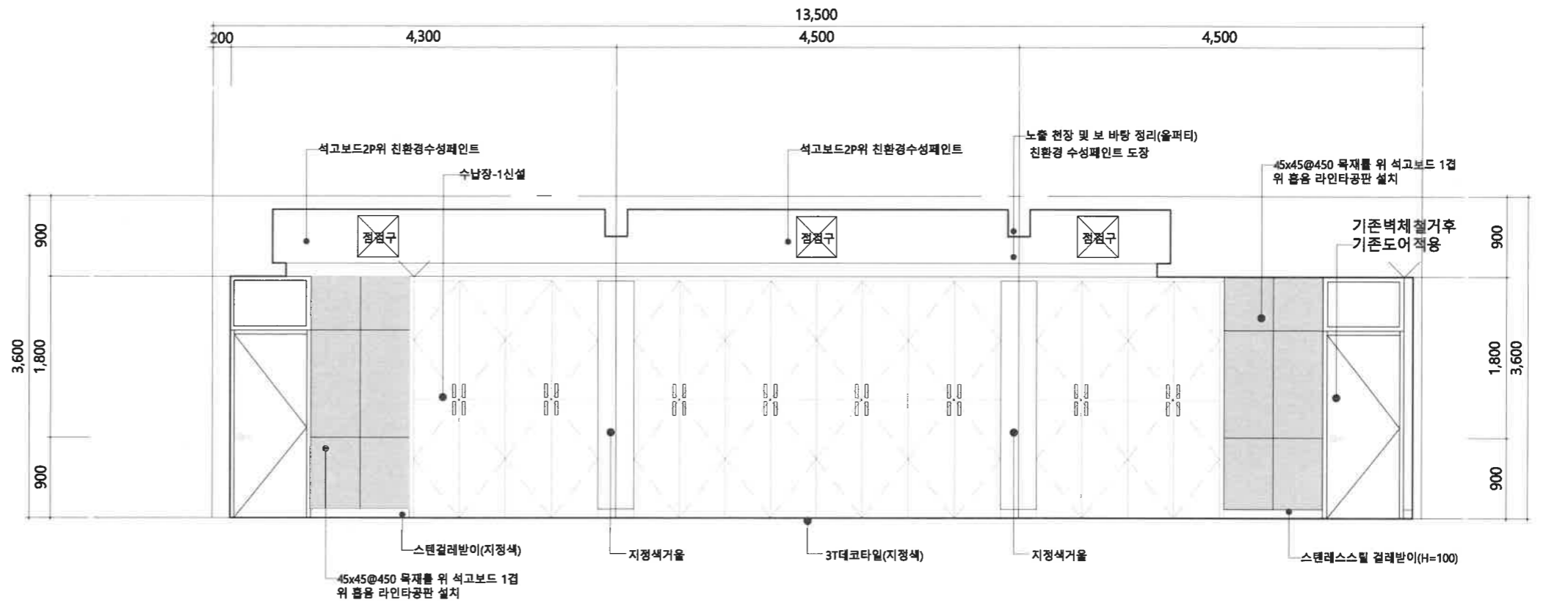
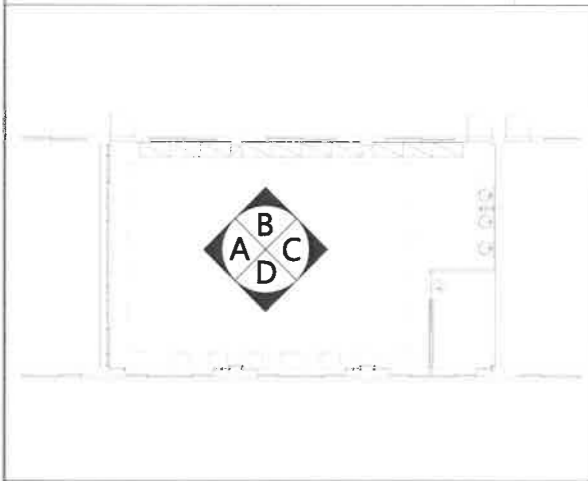

강의실

전개도 _ B

특기사항	NO	DATE	REVISION DESCRIPTION	DRWN	CHK'D	APPD	PROJECT NAME 설계명	KWANGJU WOMEN'S UNIVERSITY	DRAWING NAME 도면명
							대학혁신지원사업 미래교육 환경 구축(유아,미용)		입면전개도-1
	APPROVED BY 승인	CHECKED BY 검토	DRAWN BY 제도					SCALE 축척	DRAWING NO. 도면번호
	광주여자대학교 시설관리팀	광주여자대학교 시설관리팀	광주여자대학교 시설관리팀					DATE 날짜	A-305
								광주여자대학교 광주광역시 광산구 광주대길40 TEL. 062. 950. 3515 / FAX. 062. 950. 3917	

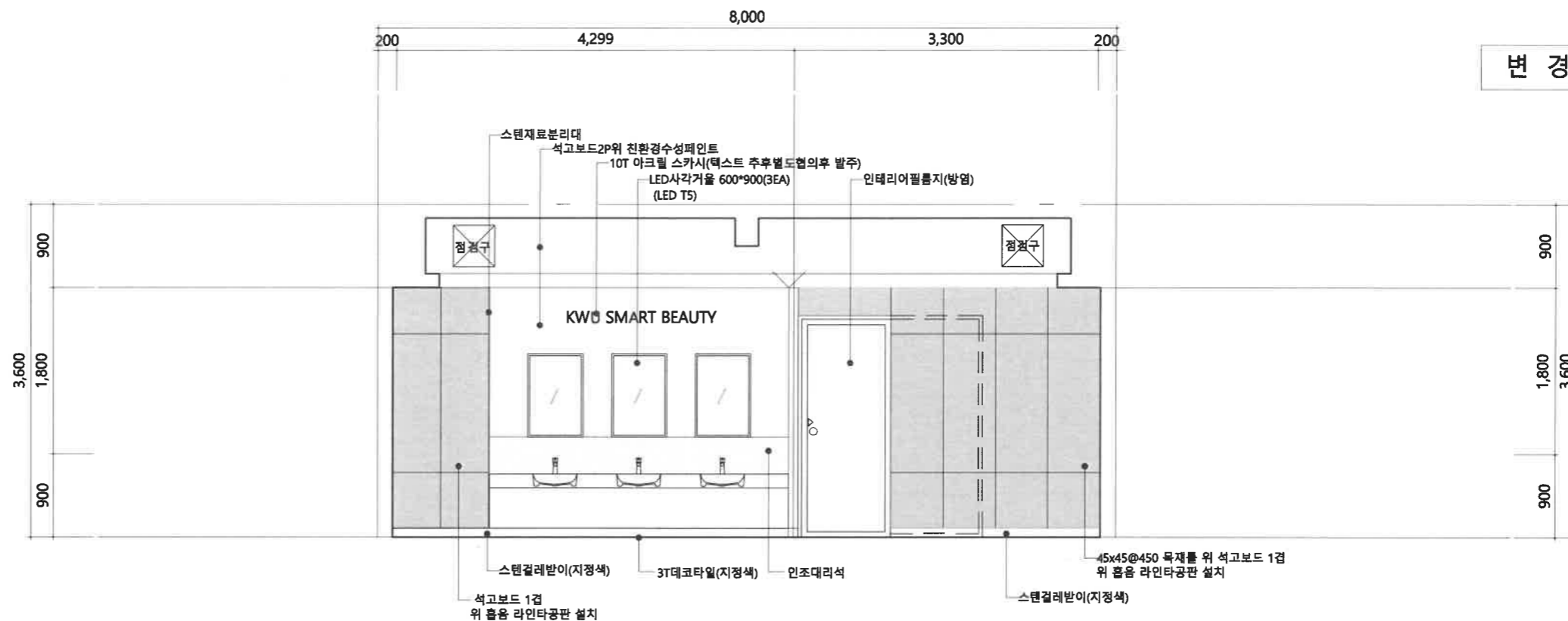
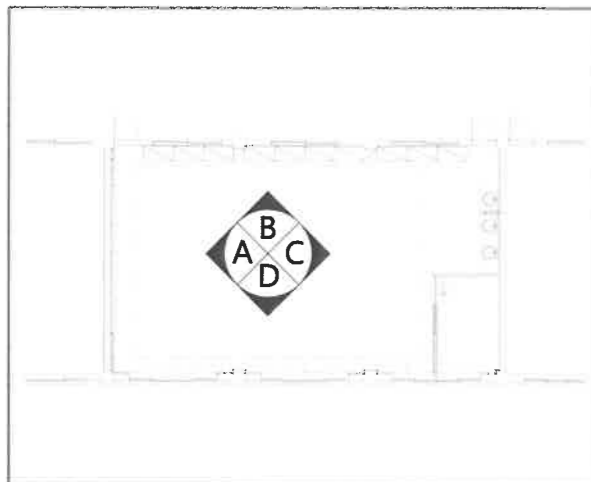

변경 후

강의실

전개도 _ C

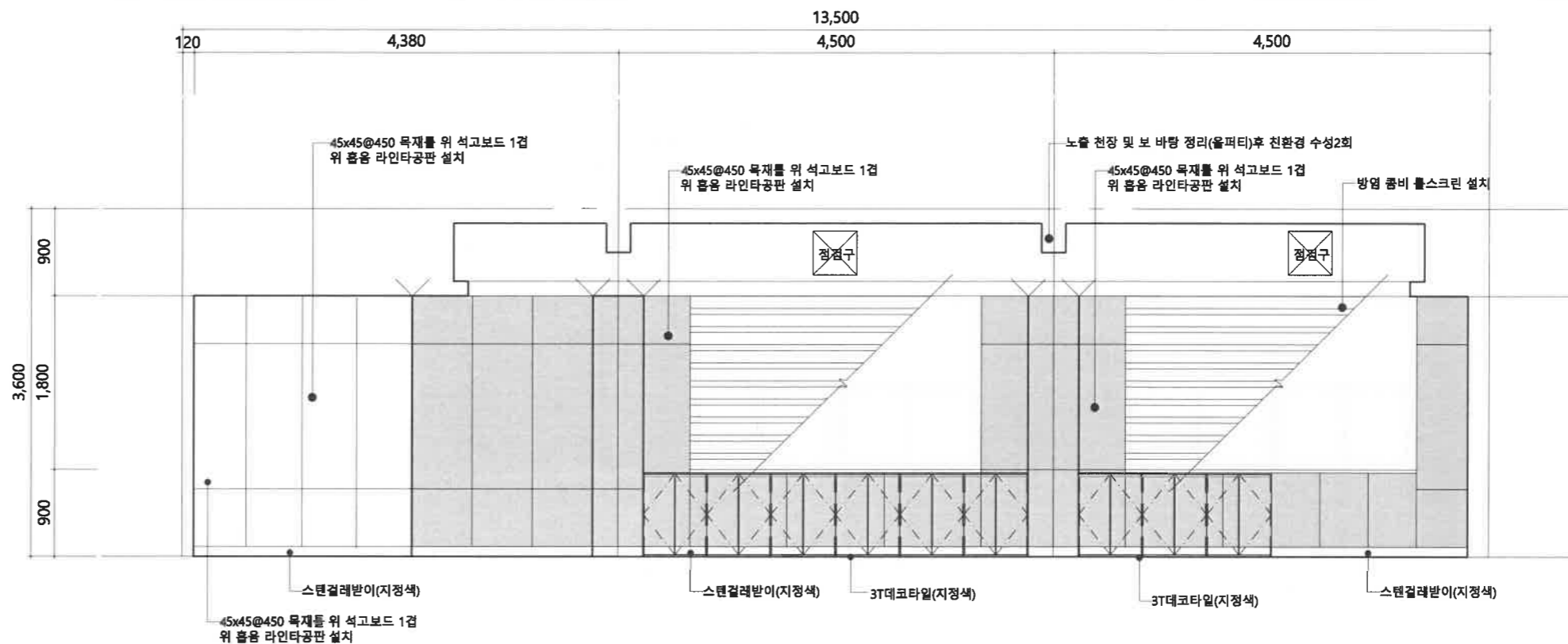
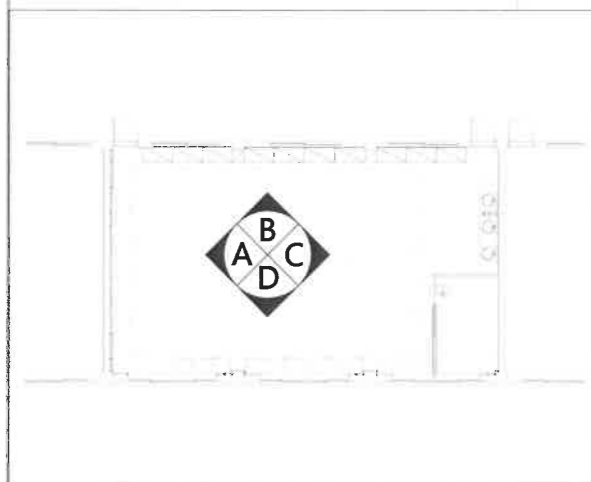

강의실

전개도 _ D

특기사항	NO	DATE	REVISION DESCRIPTION	DRWN	CHK'D	APPD	PROJECT NAME 설계명 대학혁신지원사업 미래교육 환경 구축(유아,미용)	KWANGJU WOMEN'S UNIVERSITY	DRAWING NAME 도면명 입면전개도-2
							APPROVED BY 승인 광주여자대학교 시설관리팀		CHECKED BY 검토 광주여자대학교 시설관리팀
							SCALE 축척 1/60 (A3)	DATE 날짜 2024.06	DRAWING NO. 도면번호 A-306

광주여자대학교
광주광역시 광산구 광우대길40
TEL. 062. 950. 3515 / FAX. 062. 950. 3917

창호일람표-1

1
A 621

축척:1/50(A1)100(A3)

1 WD	4층 - - 합계		2 WD		4층 - - 합계	1층 - - 합계		1층 2층 옥상 합계		1층 2층 옥상 합계	
	2	-	2	WD		1	-	1	-	-	-
형 태	1개-기준,1개-벽체철거만		*내역에 미포함								
명칭 및 형식	합성수지 외여닫이문		합성수지 슬라이딩도어 (상부고정방식)								
문틀 재료	50X100 발포PVC 기성품문틀		50X100 발포PVC 기성품문틀(문턱없음)								
부속 재료	제작자일식		부속철물일체(잠금장치포함)								
유리 및 마감	양면 합성목재		양면 합성목재								
설치 위치	강의실		피부분석및제형축정실								

특기사항

- 창호제작은 현장 실측후 삼도면 작성후 감독관의 승인을 득하고 제작할 것.
- 창틀 주위는 10X10 실리콘 코킹(지정색)처리해서 시공할 것.
- 강화유리 도어 손잡이는 지정 TYPE으로 시공하고 모든 보강철물에는 방청페인트 칠한것.
- 외기에 직접면한 창호는 에너지 절약기준에 적합하게 시공할것.

NO	DATE	REVISION DESCRIPTION	DRWN	CHK'D	APPD	PROJECT NAME 설계명
						대학혁신지원사업 미래교육 환경 구축(유아,미용)
						APPROVED BY 승인 공주여자대학교 시설관리팀
						CHECKED BY 검토 공주여자대학교 시설관리팀
						DRAWN BY 제도 공주여자대학교 시설관리팀

KWANGJU WOMEN'S UNIVERSITY

DRAWING NAME 도면명	DRAWING NO. 도면번호
창호일람표	A-307
SCALE 축척	NONE (A3)
DATE 날짜	2024.06.

공주여자대학교
공주광역시 공산구 공주여자대길40
TEL. 062. 950. 3515 / FAX 062. 950. 3917

실내재료 마감표-1

축척: NONE

공사명	층 별	호 별	바 닥		두께	상세번호	걸 레 받 이		높이	상세번호	벽 체		상세번호	천 정		상세번호	천정고
			바 탕	마 감			바 탕	마 감			바 탕	마 감		바 탕	마 감		
대학혁신지원사업 미래교육 환경구축공사 (유아,미용) (미용과학과)	지상4층	전신관리실	기존바닥철거후	3T데코타일	-	-	45x45목재를 위 석고보드1P	스텐걸레받이(지정색)	100	-	45x45목재를 위 석고보드1P	흡음라인트공판	-	45x45목재를 위 석고보드2P 노출천정면정리	친환경 수성페인트 2회	-	-
		피부분석및체형측정실	기존바닥철거후	3T데코타일	-	-	45x45목재를 위 석고보드1P	스텐걸레받이(지정색)	100	-	45x45목재를 위 석고보드1P	친환경수성페인트2회	-	45x45목재를 위 석고보드2P 노출천정면정리	친환경 수성페인트 2회	-	-

특기사항	NO	DATE	REVISION DESCRIPTION	DRWN	CHK'D	APPD	PROJECT NAME 실계명 대학혁신지원사업 미래교육 환경 구축(유아,미용)	KWANGJU WOMEN'S UNIVERSITY	DRAWING NAME 도면명 실내재료 마감표-1
							APPROVED BY 승인 광주여자대학교 시설관리팀		CHECKED BY 검토 광주여자대학교 시설관리팀

광주광역시 광산구 광주여자대길40
TEL. 062. 950. 3515 / FAX. 062. 950. 3917

SCALE
축척
NONE (A3)

DATE
날짜
2024.06.